

3.3 საარქივო ფოტომასალის შედარება

1990 წლიდან 2015 წლამდე მონიშნულ არეებში ფიქსირდება ბზარის ზრდა.

2015 წელს, გელათის ღვთისმშობლის შობის, მთავარი ტაძრის გუმბათის მოხატულობის, გადაუდებელი საკონსერვაციო სამუშაოები ჩატარდა, ხელოვნების საერთაშორისო ცენტრის მიერ, სადაც შეივსო მონიშნული ბზარი.

ჩრდილოეთ-აღმოსავლეთი

მ : 1:20

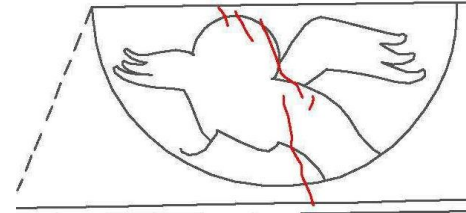

შესრულებული სამუშაოები



2015 წლის ჩარევების გრაფიკული დოკუმენტაცია.  
წყარო: გელათის ღვთისმშობლის შობის ტაძრის გუმბათის მოხატულობის გადაუდებელი საკონსერვაციო სამუშაოები.

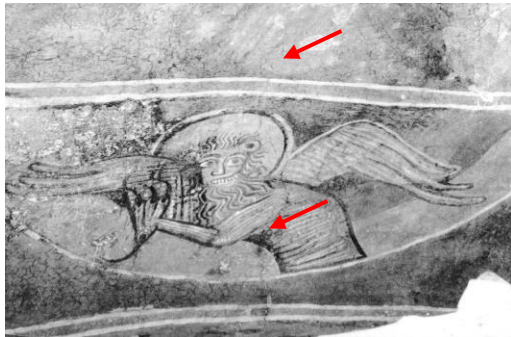

1990 წელი. ხელოვნების საერთაშორისო ცენტრი.  
წყარო: ნანა კუპრაშვილი



2014 წელი. ხელოვნების საერთაშორისო ცენტრი.  
წყარო: ნანა კუპრაშვილი



2023 წელი, გელათის რეაბილიტაციის დროებითი კომიტეტი.  
წყარო: მარიამ საღარაძე



2024 წელი, გელათის რეაბილიტაციის დროებითი კომიტეტი.  
წყარო: ეთერ თოლორაია

2015 წლიდან 2024 წლამდე ბზარის ხილული ცვლილება არ შეინიშნება.



3.3 საარქივო ფოტომასალის შედარება

გუმბათის ჭერზე, საარქივო მასალისა და 2014 წლის ფოტოებზე, მცხოვრის სახის წვერზე შეინიშნება მარილის ზრდა. 2015 წლის და შემდგომ ფოტოსურათებზე ვიზუალური ცვლილება მარილის გავრცელები არეალში არ შეინიშნება.



1990 წელი. ხელოვნების საერთაშორისო ცენტრი. წყარო: ნანა კუპრაშვილი



2014 წელი. ხელოვნების საერთაშორისო ცენტრი. წყარო: ნანა კუპრაშვილი



2015 წელი. ხელოვნების საერთაშორისო ცენტრი. წყარო: მაკა დვალიშვილი



2023 წელი, გელათის რეაბილიტაციის დროებითი კომიტეტი. წყარო: მარიამ საღარაძე



2024 წელი, გელათის რეაბილიტაციის დროებითი კომიტეტი. წყარო: ეთერ თოლორაია



### 3.3 საარქივო ფოტომასალის შედარება

სამხრეთ-დასავლეთი

მ : 1:20

1990 წლის საარქივო ფოტოზე მონიშნულია ბზარი, რომელიც 2015 წელს, ხელოვნების საერთაშორისო ცენტრის მიერ, გუმბათზე ჩატარებული გადაუდებელი საკონსერვაციო სამუშაოების დროს, შეივსო (წითელი ნიშნული), ასევე გამაგრდა განშრევებული ადგილები. (მოცემულია წინა საკონსერვაციო სამუშაოების დროს შესრულებული ჩარევების სქემა).

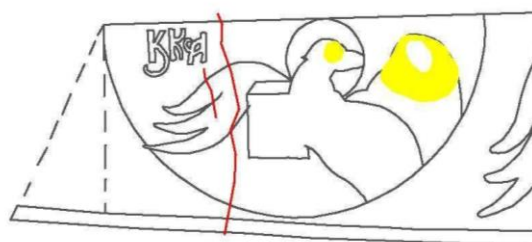

შესრულებული სამუშაოები

შარბის შევსება

განშრევებული ადგილების გამაგრება

2015 წლის ჩარევების გრაფიკული დოკუმენტაცია.  
წყარო: გელათის ღვთისმშობლის შობის ტაძრის გუმბათის მოხატულობის გადაუდებელი საკონსერვაციო სამუშაოები.



1990 წელი. ხელოვნების საერთაშორისო ცენტრი.  
წყარო: ნანა კუპრაშვილი



2014 წელი. ხელოვნების საერთაშორისო ცენტრი.  
წყარო: ნანა კუპრაშვილი



2023 წელი, გელათის რეაბილიტაციის დროებითი კომიტეტი  
წყარო: მარიამ საღარაძე



2024 წელი, გელათის რეაბილიტაციის დროებითი კომიტეტი.  
წყარო: ეთერ თოლორაია

2015 წლიდან და შემდგომ, ვიზუალური ცვლილება არ შეინიშნება.



3.3 საარქივო ფოტომასალის შედარება



1990 წელი. ხელოვნების საერთაშორისო ცენტრი.  
წყარო: ნანა კუპრაშვილი



2014 წელი. ხელოვნების საერთაშორისო  
ცენტრი. წყარო:  
ნანა კუპრაშვილი



2023 წელი, გელათის რეაბილიტაციის დროებითი  
კომიტეტი. წყარო: მარიამ საღარაძე

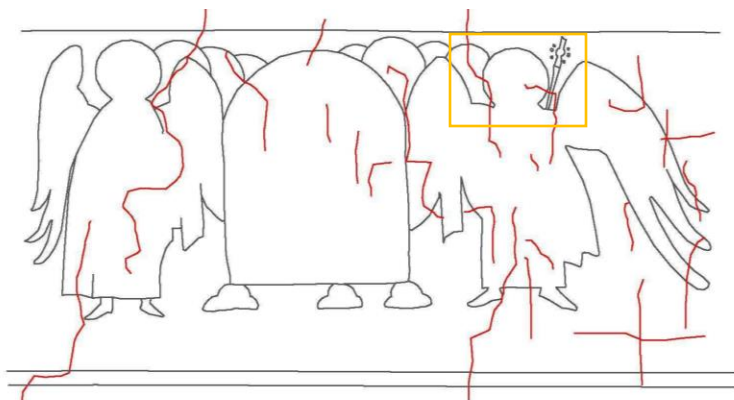

1990 წლის და შემდგომ  
ფოტოსურათებზე  
ვიზუალური ცვლილება არ  
შეინიშნება.

2015 წლის გრაფიკული  
დოკუმენტაციიდან ჩანს  
ბზარების შევსების  
მონაკვეთები.



2024 წელი, გელათის რეაბილიტაციის  
დროებითი კომიტეტი.  
წყარო: ეთერ თოლორაია

შესრულებული 2015 წლის ჩარევების გრაფიკული დოკუმენტაცია.  
სამუშაოები წყარო: გელათის ღვთისმშობლის შობის ტაძრის  
გუმბათის მოხატულობის გადაუდებელი  
საკონსერვაციო სამუშაოები.

შინაის კანონმდებლობა



3.3 საარქივო ფოტომასალის შედარება



1990 წელი. ხელოვნების საერთაშორისო ცენტრი.  
წყარო: ნანა კუპრაშვილი



2014 წელი. ხელოვნების საერთაშორისო  
ცენტრი. წყარო: ნანა კუპრაშვილი



2023 წელი, გელათის რეაბილიტაციის დროებითი კომიტეტი.  
წყარო: მარიამ სალარაძე

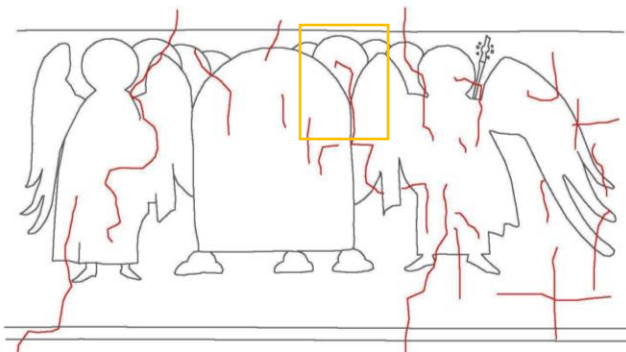

შესრულებული  
სამუშაოები

შპს-ის კანტინის რეკონსტრუქცია

2015 წლის ჩარევების გრაფიკული დოკუმენტაცია.  
წყარო: გელათის ღვთისმშობლის შობის ტაძრის  
გუმბათის მოხატულობის გადაუდებელი  
საკონსერვაციო სამუშაოები.

1990 და 2014 წლებს შორის ვიზუალური ცვლილება არ შეინიშნება.  
2015 წლის საკონსერვაციო სამუშაოების დროს ზემოთ მოცემულ  
მონაკვეთზე ჩატარდა ბზარის გამაგრებითი სამუშაოები, თუმცა  
ვიზუალური ცვლილება არ ფიქსირდება. (გამაგრების ნაწილი მონიშნულია  
ყვითელი ისრითა და გრაფიკული დოკუმენტაციის ფოტოასლზე)

2014 და 2023 წლებს შორის ფიგურის თმის მარცხენა ნაწილში (მონიშნულია  
წითელი ისრით) შეინიშნება ფერის ვიზუალური ცვლილება.



3.3 საარქივო ფოტომასალის შედარება



2015 წელი. ხელოვნების საერთაშორისო ცენტრი.  
წყარო: ელენე თორღვაიძე



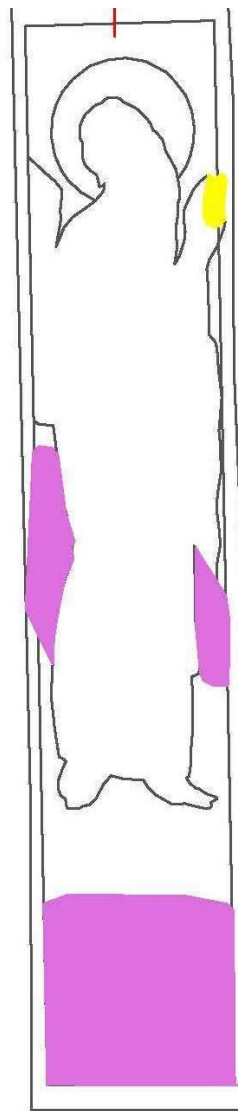

მარცხნივ: 2017-2018 წლები - 3დ სკანირება. წყარო: საქართველოს კულტურული მემკვიდრეობის ეროვნული სააგენტო

2023 წელი, გელათის რეაბილიტაციის დროებითი კომიტეტი. წყარო: მარიამ საღარაძე



შესრულებული სამუშაოები

-  განშრეცხული ადგილების გამაგრება
-  ზზარის შევსება
-  ფუნქციადაკარგული შევსებული ადგილების ახალი ხსნარით შევცლა
-  ფუნქციადაკარგული ქიმების ახალი ქიმით შევცლა

2015 წლის ჩარევების გრაფიკული დოკუმენტაცია.  
წყარო: გელათის ღვთისმშობლის შობის ტაძრის გუმბათის მოხატულობის გადაუდებელი საკონსერვაციო სამუშაოები.

2015 წლის გრაფიკულ დოკუმენტაციაზე მონიშნულია საკონსერვაციო ჩარევების არეალები.

2017-18 წლებიდან და შემდგომ, ვიზუალური ცვლილება, მოცემულ მონაკვეთში, არ ფიქსირდება.



### 3.3 საარქივო ფოტომასალის შედარება

2015 წლის გრაფიკულ დოკუმენტაციაზე მონიშნულია საკონსერვაციო ჩარევების არეალები. წითელ კვადრატებში ჩასმულია წინა საკონსერვაციო სამუშაოების დროს ჩატარებული აქერცლილი ადგილების გამაგრება.

2017-18 წლებიდან და შემდგომ ცვლილება მოცემულ არეალსა და მთლიან ფიგურაზე, არ ფიქსირდება.

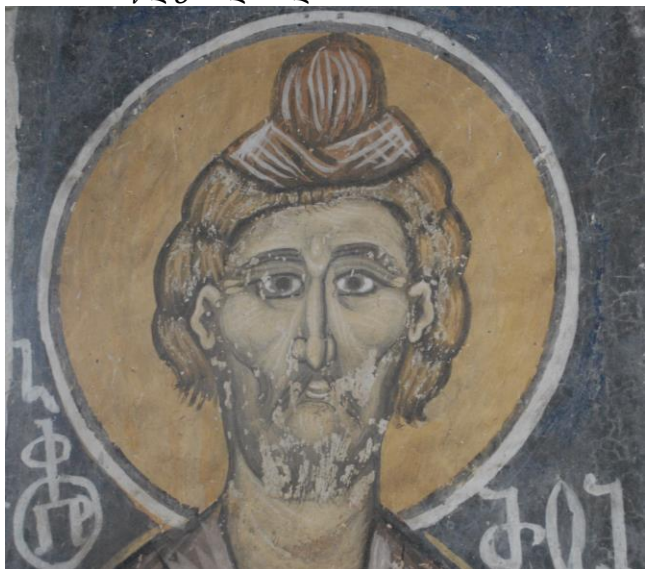

2014 წელი. ხელოვნების საერთაშორისო ცენტრი.  
წყარო: ნანა კუპრაშვილი

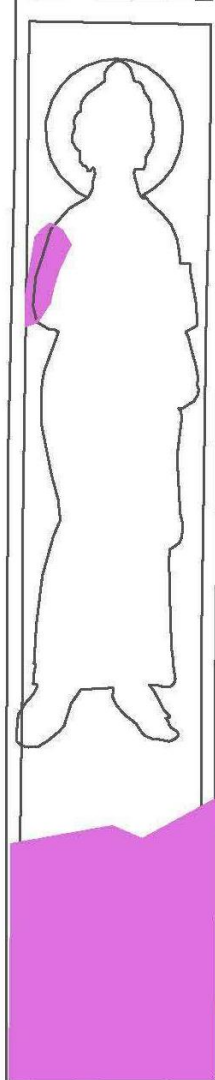

2017-2018 წლები - 3დ სკანირება  
წყარო: საქართველოს კულტურული მემკვიდრეობის ეროვნული სააგენტო



2023 წელი, გელათის რეაბილიტაციის დროებითი კომიტეტი. წყარო: მარიამ სალარაძე

#### შესრულებული სამუშაოები

**მარჯვენა:** 2015 წლის ჩარევების გრაფიკული დოკუმენტაცია.  
წყარო: გელათის ღვთისმშობლის შობის ტაძრის გუმბათის მოხატულობის გადაუდებელი საკონსერვაციო სამუშაოები.

-  ბზარის შევსება
-  განშრევილი ადგილების გამაგრება
-  აქერცლილი ადგილების გამაგრება



3.3 საარქივო ფოტომასალის შედარება



ზემოთ: 2014 წელი. ხელოვნების საერთაშორისო ცენტრი. წყარო: ნანა კუპრაშვილი

მარჯვენა: 2017-2018 წლები - 3დ სკანირება წყარო: საქართველოს კულტურული მემკვიდრეობის ეროვნული სააგენტო

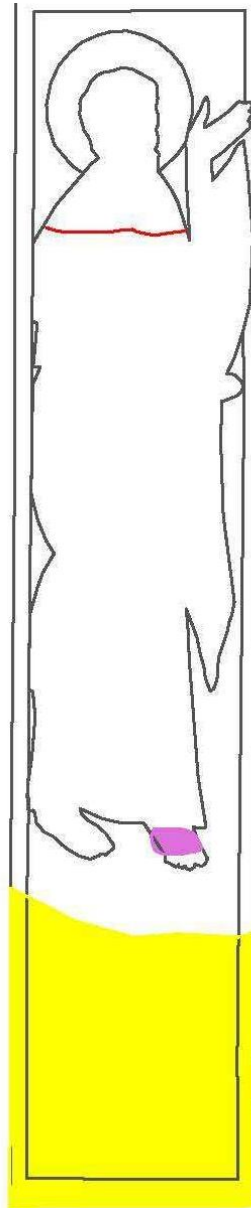

შესრულებული სამუშაოები

-  ბზარის შექმნა
-  გამწვანებული ადგილების გამაგრება
-  აქვეყნებული ადგილების გამაგრება

2015 წლის გრაფიკულ დოკუმენტაციაზე მონიშნულია საკონსერვაციო ჩარევების არეალები.

2017-18 წლებიდან და შემდგომ, ვიზუალური ცვლილება, მოცემულ მონაკვეთში, არ ფიქსირდება.



ზემოთ: 2023 წელი, გელათის რეაბილიტაციის დროებითი კომიტეტი. წყარო: მარიამ საღარაძე

მარჯვენა: 2015 წლის ჩარევების გრაფიკული დოკუმენტაცია. წყარო: გელათის ღვთისმშობლის შობის ტაძრის გუმბათის მოხატულობის გადაუდებელი საკონსერვაციო სამუშაოები.







### 3.3 საარქივო ფოტომასალის შედარება



**ზემოთ:** 2014 წელი.  
ხელოვნების  
საერთაშორისო ცენტრი.  
წყარო: ნანა კუპრაშვილი

**მარჯვენა:** 2015 წლის ჩარევების  
გრაფიკული დოკუმენტაცია.  
წყარო: გელათის ღვთისმშობლის  
შობის ტაძრის გუმბათის  
მოხატულობის გადაუდებელი  
საკონსერვაციო სამუშაოები.

#### შესრულებული სამუშაოები

-  შხარის შევსება
-  აქტრცილი ადგილების  
გამაგრება
-  განშრევებული ადგილების  
გამაგრება

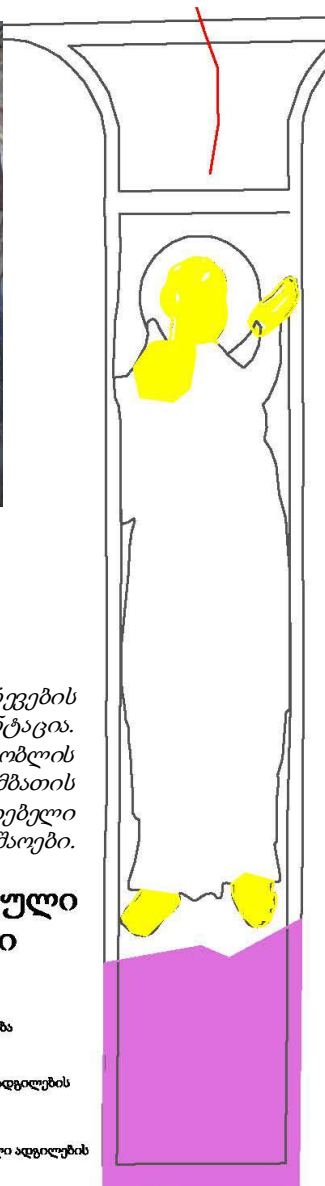

2023 წელი, გელათის  
რეაბილიტაციის  
დროებითი კომიტეტი.  
წყარო: მარიამ საღარაძე

**მარცხნივ:** 2017-2018  
წლები - 3დ სკანირება  
წყარო: საქართველოს  
კულტურული  
მემკვიდრეობის  
ეროვნული სააგენტო

2014 წელს, გელათის ღვთისმშობლის  
შობის ტაძრის გუმბათის  
მოხატულობის გადაუდებელი  
საკონსერვაციო სამუშაოების დროს,  
მოცემულ მონაკვეთზე, წინა  
პერიოდებში შევსებული ბზარი  
ჩანაცვლდა ახალი კირხსნარით, ასევე  
გამაგრდა ფერწერის აქტრცილი  
(გამაგრდა იაპონური ქალაქისა და 4%  
Primal SLF016 ხსნარით) და  
განშრევებული (გამაგრდა 5% Paraloid  
B72 ხსნარით) ადგილები. გრაფიკულ  
სქემაზე დატანილია ჩარევის  
მონაკვეთები.

2014 წლიდან 2023 წლამდე სცენის  
მდგომარეობა ფოტოს ვიზუალური  
დაკვირვებით უცვლელია.



### 3.3 საარქივო ფოტომასალის შედარება

2014 წელს, გელათის ღვთისმშობლის შობის ტაძრის გუმბათის მოხატულობის გადაუდებელი საკონსერვაციო სამუშაოების დროს, მოცემულ მონაკვეთზე, წინა პერიოდებში შევსებული ბზარი ჩანაცვლდა ახალი კირხსნარით.

2014 წლიდან 2024 წლამდე სცენის მდგომარეობა ფოტოს ვიზუალური დაკვირვებით უცვლელია.



2014 წელი. ხელოვნების საერთაშორისო ცენტრი.  
წყარო: ნანა კუპრაშვილი



2017-2018 წლები - 3დ სკანირება  
წყარო: საქართველოს კულტურული მემკვიდრეობის ეროვნული სააგენტო

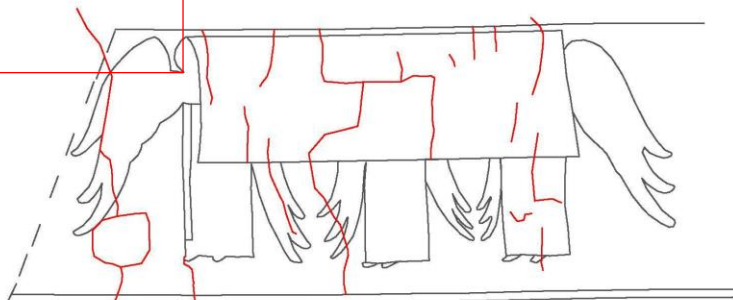

შესრულებული სამუშაოები

შხარის გამოყენებისას

2015 წლის ჩარევების გრაფიკული დოკუმენტაცია.  
წყარო: გელათის ღვთისმშობლის შობის ტაძრის გუმბათის მოხატულობის გადაუდებელი საკონსერვაციო სამუშაოები.



2024 წელი, გელათის რეაბილიტაციის დროებითი კომიტეტი.  
წყარო: ეთერ თოლორაია



### 3.3 საარქივო ფოტომასალის შედარება

2014 წელს, გელათის ღვთისმშობლის შობის ტაძრის გუმბათის მოხატულობის გადაუდებელი საკონსერვაციო სამუშაოების დროს, მოცემულ მონაკვეთზე, წინა პერიოდებში შევსებული ბზარი ჩანაცვლდა ახალი კირხსნარით, ასევე გამაგრდა ფერწერის აქერცლილი (გამაგრდა იაპონური ქალაქისა და 4% Primal SLF016 ხსნარით) და განშრევებული (გამაგრდა 5% Paraloid B72 ხსნარით) ადგილები. გრაფიკულ სქემაზე დატანილია ჩარევის მონაკვეთები.

2014 წლიდან 2023 წლამდე სცენის მდგომარეობა ფოტოს ვიზუალური დაკვირვებით უცვლელია.



2014 წელი. ხელოვნების საერთაშორისო ცენტრი.  
წყარო: ნანა კუპრაშვილი

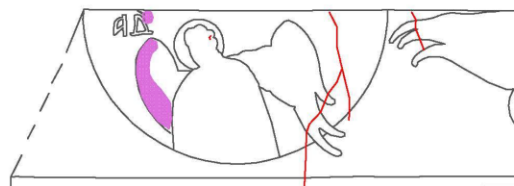

შესრულებული სამუშაოები

- ბზარის წყება
- გამოყვანილი ადგილების განაწესება
- აქრცლილი ადგილების განაწესება

2015 წლის ჩარევების გრაფიკული დოკუმენტაცია.  
წყარო: გელათის ღვთისმშობლის შობის ტაძრის გუმბათის მოხატულობის გადაუდებელი საკონსერვაციო სამუშაოები.



2023 წელი, გელათის რეაბილიტაციის დროებითი კომიტეტი.  
წყარო: მარიამ სალარაძე



2017-2018 წლები - 3დ სკანირება  
წყარო: საქართველოს კულტურული მემკვიდრეობის ეროვნული სააგენტო



### 3.3 საარქივო ფოტომასალის შედარება



2014 წელი. ხელოვნების საერთაშორისო ცენტრი. წყარო: ნანა კუპრაშვილი

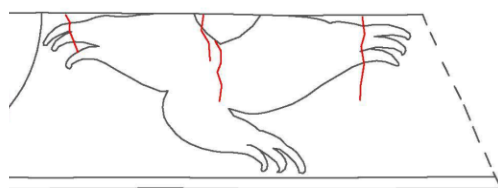

შესრულებული  
სამუშაოები

შზარის შეცვლა

2015 წლის ჩარევების გრაფიკული დოკუმენტაცია.  
წყარო: გელათის ღვთისმშობლის შობის ტაძრის  
გუმბათის მოხატულობის გადაუდებელი  
საკონსერვაციო სამუშაოები.



2017-2018 წლები - 3დ სკანირება  
წყარო: საქართველოს კულტურული მემკვიდრეობის ეროვნული  
სააგენტო



2023 წელი, გელათის რეაბილიტაციის  
დროებითი კომიტეტი.  
წყარო: მარიამ სალარაძე



2024 წელი, გელათის რეაბილიტაციის დროებითი კომიტეტი.  
წყარო: ეთერ თოლორაია

2014 წლის გადაუდებელი საკონსერვაციო სამუშაოების დროს, მოცემულ მონაკვეთზე, წინა პერიოდებში შევსებული ბზარი ჩანაცვლდა ახალი კირხსნარით, რომლის მონაკვეთები გრაფიკულ სქემაზეა დატანილი.

2014 წლიდან 2024 წლამდე მოცემული მონაკვეთის მდგომარეობა ფოტოს ვიზუალური დაკვირვებით უცვლელია.



### 3.3 საარქივო ფოტომასალის შედარება

2014 წლის გადაუდებელი საკონსერვაციო სამუშაოების დროს, მოცემულ მონაკვეთზე, წინა პერიოდებში შევსებული ბზარი ჩანაცვლდა ახალი კირხსნარით, რომლის მონაკვეთები გრაფიკულ სქემაზეა დატანილი.

2014 წლიდან 2023 წლამდე მოცემული მონაკვეთის მდგომარეობა ფოტოს ვიზუალური დაკვირვებით უცვლელია.



2014 წელი. ხელოვნების საერთაშორისოცენტრი.  
წყარო: ნანა კუპრაშვილი



2017-2018 წლები - ვდ სკანირება  
წყარო: საქართველოს კულტურული მემკვიდრეობის ეროვნული სააგენტო



2023 წელი, გელათის რეაბილიტაციის დროებითი კომიტეტი.  
წყარო: მარიამ საღარაძე

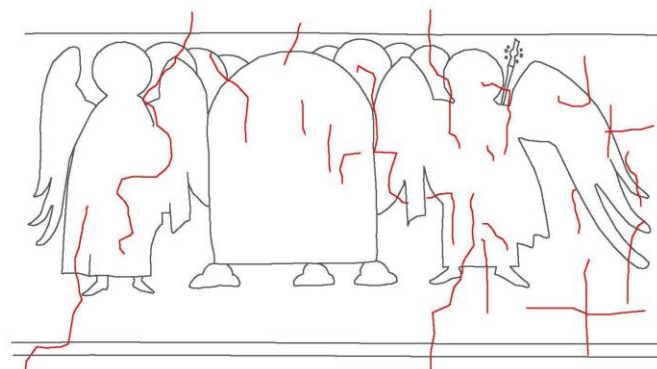

შესრულებული სამუშაოები

შპრის განოტყისანოტყის

2015 წლის ჩარევების გრაფიკული დოკუმენტაცია.  
წყარო: გელათის ღვთისმშობლის შობის ტაძრის გუმბათის მოხატულობის გადაუდებელი საკონსერვაციო სამუშაოები.



### 3.3 საარქივო ფოტომასალის შედარება

2014 წლის გადაუდებელი საკონსერვაციო სამუშაოების დროს, მოცემულ მონაკვეთზე, წინა პერიოდებში შევსებული ბზარი ჩანაცვლდა ახალი კირხსნარით, რომლის მონაკვეთები გრაფიკულ სქემაზეა დატანილი.

2014 წლიდან 2023 წლამდე მოცემული მონაკვეთის მდგომარეობა ფოტოს ვიზუალური დაკვირვებით უცვლელია.



2014 წელი. ხელოვნების საერთაშორისოცენტრი.  
წყარო: ნანა კუპრაშვილი



2017-2018 წლები - 3დ სკანირება  
წყარო: საქართველოს კულტურული მემკვიდრეობის ეროვნული სააგენტო

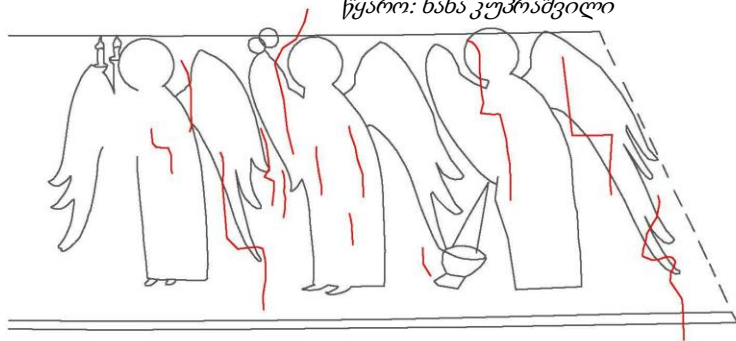

შესრულებული  
სამუშაოები

შპის შესასრულებელი

2015 წლის ჩარევების გრაფიკული დოკუმენტაცია.  
წყარო: გელათის ღვთისმშობლის შობის ტაძრის  
გუმბათის მონატულულობის გადაუდებელი  
საკონსერვაციო სამუშაოები.



### 3.3 საარქივო ფოტომასალის შედარება



**ზევით:** 2014 წელი. ხელოვნების საერთაშორისო ცენტრი. წყარო: ნანა კუპრაშვილი მონიშნულია ფერწერული ფენის აქერცლილი მონაკვეთი გამაგრებამდე





2023 წელი, გელათის რეაბილიტაციის დროებითი კომიტეტი. წყარო: მარიამ სალარაძე



2024 წელი, გელათის რეაბილიტაციის დროებითი კომიტეტი. წყარო: ეთერ თოლორაია

#### შესრულებული სამუშაოები

-  აქერცლილი ადგილების გამაგრება
-  განშრევებული ადგილების გამაგრება

**მარჯვენა და ზევით:** 2015 წლის ჩარევების გრაფიკული დოკუმენტაცია. წყარო: გელათის ღვთისმშობლის შობის ტაძრის გუმბათის მოხატულობის გადაუდებელი საკონსერვაციო სამუშაოები.

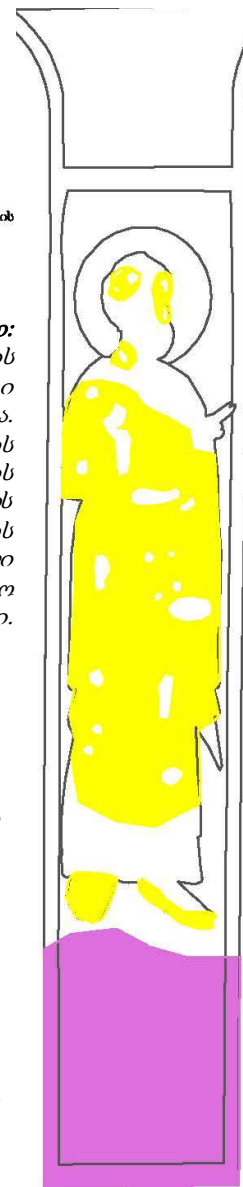

2014 წელს, გელათის ღვთისმშობლის შობის ტაძრის გუმბათის მოხატულობის გადაუდებელი საკონსერვაციო სამუშაოების დროს, მოცემულ მონაკვეთზე, გამაგრდა ფერწერის აქერცლილი (გამაგრდა იაპონური ქაღალდისა და 4% Primal SLF016 ხსნარით) და განშრევებული (გამაგრდა 5% Paraloid B72 ხსნარით) ადგილები. გრაფიკულ სქემაზე დატანილია ჩარევის მონაკვეთები.

ვიზუალური დაკვირვებით, უკვე 2017-18 წლების სკანირებიდან, სახის მონაკვეთში, წარბთან შეინიშნება ფერწერული ფენის დანაკარგი (მონიშნულია ისრებით). 2023-24 წლებში დანაკარგი კვლავ უცვლელია, რაც სავარაუდოდ მის სტაბილურობაზე მიუთითებს.

2017-2018 წლები - 3დ სკანირება წყარო: საქართველოს კულტურული მემკვიდრეობის ეროვნული სააგენტო

### 3.3 საარქივო ფოტომასალის შედარება



**ზევით:** 2014 წელი.  
ხელოვნების  
საერთაშორისო ცენტრი.  
წყარო: ნანა კუპრაშვილი

**მარჯვნივ და ქვევით**  
2015 წლის ჩარევების  
გრაფიკული დოკუმენტაცია.  
წყარო: გელათის  
ღვთისმშობლის შობის ტაძრის  
გუმბათის მოხატულობის  
გადაუდებელი საკონსერვაციო  
სამუშაოები.

#### შესრულებული სამუშაოები

-  ზარის შევსება
-  ფუნქციონირებადი შევსებული ადგილების ახალი ხსნარით შევსება
-  ფუნქციონირებადი ქიმიით შევსებული ახალი ქიმიით შევსება

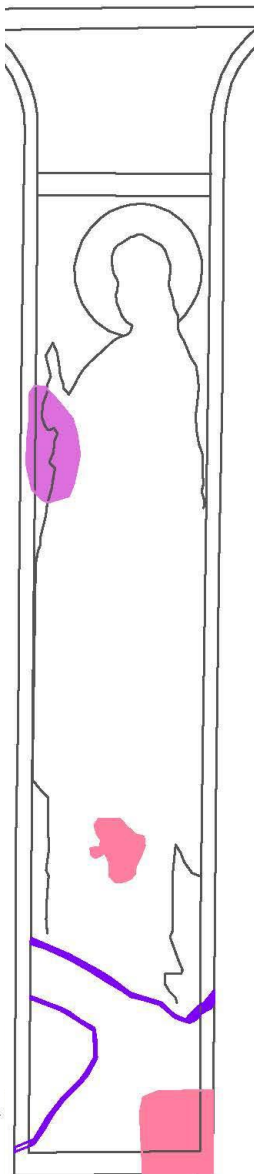

2015 წელი. ხელოვნების  
საერთაშორისო ცენტრი.  
წყარო: ელენე თორღვაძე



2017-2018 წლები - 3-დ სკანირება წყარო: საქართველოს კულტურული მემკვიდრეობის ეროვნული სააგენტო



2024 წელი, გელათის  
რეაბილიტაციის  
დროებითი კომიტეტი.  
წყარო: ეთერ  
თოლორაია

2014 წელს, გელათის ღვთისმშობლის შობის ტაძრის გუმბათის მოხატულობის გადაუდებელი საკონსერვაციო სამუშაოების დროს, მოცემულ მონაკვეთზე, წინა პერიოდებში შევსებული ბზარი ჩანაცვლდა ახალი კირხსნარით, მოიხსნა წინა საკონსერვაციო პერიოდის, ფუნქციონირებადი ქიმიები და ჩანაცვლდა ახალი კირხსნარის ქიმიით, ასევე ჩანაცვლდა ფუნქციონირებადი შევსებული ადგილები, ახალი კირხსნარით. გრაფიკულ სქემაზე დატანილია ჩარევის მონაკვეთები.

2014 წლიდან 2017 წლამდე სცენის მდგომარეობა ფოტოს ვიზუალური დაკვირვებით უცვლელია.





### 3.3 საარქივო ფოტომასალის შედარება

2014 წელს, გელათის ღვთისმშობლის შობის ტაძრის გუმბათის მოხატულობის გადაუდებელი საკონსერვაციო სამუშაოების დროს, მოცემულ მონაკვეთზე, წინა პერიოდებში შევსებული ბზარი ჩანაცვლდა ახალი კირხსნარით, მოიხსნა წინა საკონსერვაციო პერიოდის, ფუნქციადაკარგული ქიმები და ჩანაცვლდა ახალი კირხსნარის ქიმით, ასევე ჩანაცვლდა ფუნქციადაკარგული შევსებული ადგილები და გამაგრდა აქერცლილი ფერწერა. გრაფიკულ სქემაზე დატანილია ჩარევის მონაკვეთები.

ვიზუალური დაკვირვებით, 2014 წლიდან 2024 წლამდე, ცვლილება არ შეინიშნება.



**ზვით:** 2014 წელი.  
ხელოვნების  
საერთაშორისო ცენტრი.  
წყარო: ნანა კუპრაშვილი

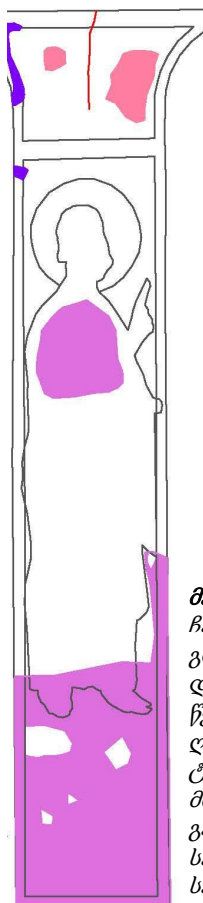

#### შესრულებული სამუშაოები

-  შხარის შევსება
-  ფუნქციადაკარგული შევსებული ადგილების ახალი ხსნარით შევსება
-  ფუნქციადაკარგული ქიმების ახალი ქიმით შევსება

**მარჯვნივ:** 2015 წელი.  
ხელოვნების  
საერთაშორისო  
ცენტრი.  
წყარო: ელენე  
თორღვაძე

**მარცხნივ:** 2015 წლის  
ჩარევების  
გრაფიკული  
დოკუმენტაცია.  
წყარო: გელათის  
ღვთისმშობლის შობის  
ტაძრის გუმბათის  
მოხატულობის  
გადაუდებელი  
საკონსერვაციო  
სამუშაოები.



**მარჯვნივ:** 2024 წელი, გელათის რეაბილიტაციის დროებითი კომიტეტი.  
წყარო: ეთერ თოლორაია

**მარცხნივ:** 2017-2018 წლები - 3დ სკანირება  
წყარო: საქართველოს კულტურული მემკვიდრეობის ეროვნული სააგენტო



### 3.3 საარქივო ფოტომასალის შედარება



**ზევი:** 2014 წელი.  
ხელოვნების  
საერთაშორისო ცენტრი.  
წყარო: ნანა კუპრაშვილი

**მარჯენი:** 2015 წლის  
ჩარევების გრაფიკული  
დოკუმენტაცია.  
წყარო: გელათის  
ღვთისმშობლის შობის  
ტაძრის გუმბათის  
მოხატულობის  
გადაუდებელი  
საკონსერვაციო  
სამუშაოები.

#### შესრულებული სამუშაოები

 განსრულებული ადგილების  
გამაგრება

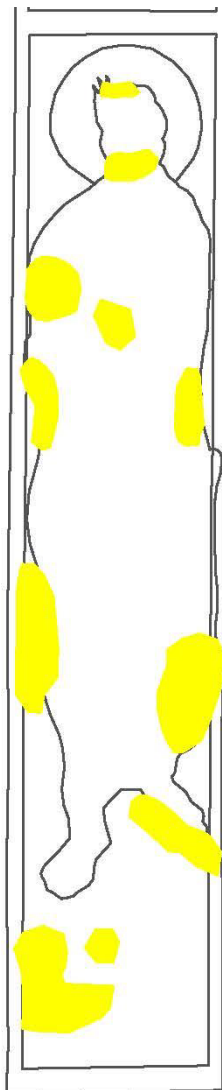

2015 წელი. ხელოვნების  
საერთაშორისო ცენტრი.  
წყარო: ელენე თორღვაიძე



2017-2018 წლები -  
3დ სკანირება  
წყარო: საქართველოს  
კულტურული  
მემკვიდრეობის  
ეროვნული  
სააგენტო



2024 წელი, გელათის  
რეაბილიტაციის  
დროებითი კომიტეტი.  
წყარო: ეთერ თოლორაია

2014 წელს, გელათის  
ღვთისმშობლის შობის  
ტაძრის გუმბათის  
მოხატულობის  
გადაუდებელი  
საკონსერვაციო  
სამუშაოების დროს,  
მოცემულ მონაკვეთზე,  
განხორციელდა  
განსრულებული ადგილების  
გამაგრება 5% Paraloid B72  
ხსნარით.

გრაფიკულ სქემაზე  
დატანილია ჩარევის  
მონაკვეთები.

ვიზუალური  
დაკვირვებით, 2014  
წლიდან 2024 წლამდე,  
ცვლილება არ შეინიშნება.

### 3.3 საარქივო ფოტომასალის შედარება

მოცემულ მონაკვეთზე, 2014 წელს, გელათის ღვთისმშობლის შობის ტაძრის გუმბათის მოხატულობის გადაუდებელი საკონსერვაციო სამუშაოების დროს, განხორციელდა განშრევებული ადგილების გამაგრება 5% Paraloid B72 ხსნარით, შეივსო ბზარები, ფუნქციადაკარგული შევსებები და ქიმები ჩანაცვლა ახალი კირხსნარით.



2017-2018 წლები - 3დ სკანირება  
წყარო: საქართველოს კულტურული მემკვიდრეობის ეროვნული სააგენტო



**მარჯვნივ:** 2024 წელი, გელათის რეაბილიტაციის დროებითი კომიტეტი. წყარო: ეთერ თოლორაია

**მარცხნივ:** 2015 წლის ჩარევების გრაფიკული დოკუმენტაცია. წყარო: გელათის ღვთისმშობლის შობის ტაძრის გუმბათის მოხატულობის გადაუდებელი საკონსერვაციო სამუშაოები.

#### შესრულებული სამუშაოები

-  ბზარის შევსება
-  განშრევებული ადგილების გამაგრება
-  ფუნქციადაკარგული შევსებული ადგილების ახალი ხსნარით შევსება
-  ფუნქციადაკარგული ქიმების ახალი ქიმით შევსება



გრაფიკულ სქემაზე დატანილია ჩარევის მონაკვეთები.

ვიზუალური დაკვირვებით, 2014 წლიდან 2024 წლამდე, ცვლილება არ შეინიშნება.





3.3 საარქივო ფოტომასალის შედარება



ზევით 2014 წელი. ხელოვნების საერთაშორისო ცენტრი.  
წყარო: ნანა კუპრაშვილი

შესრულებული სამუშაოები

-  ბზარის შევსება
-  აქერცილი ადგილების გამაგრება
-  ფუნქციონირებადი ადგილების ახალი ხსნარით შევლა

მარჯვნივ: 2015 წლის ჩარევების გრაფიკული დოკუმენტაცია.  
წყარო: გელათის ღვთისმშობლის შობის ტაძრის გუმბათის მოხატულობის გადაუდებელი საკონსერვაციო სამუშაოები.

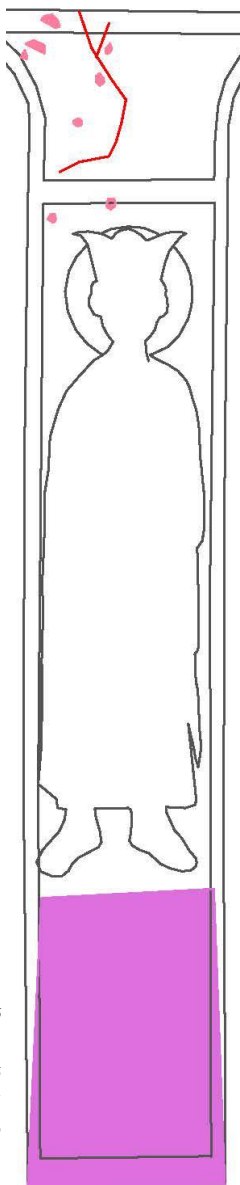

მარცხნივ: 2017-2018 წლები - 3დ სკანირება  
წყარო: საქართველოს კულტურული მემკვიდრეობის ეროვნული სააგენტო



მარცხნივ: 2024 წელი, გელათის რეაბილიტაციის დროებითი კომპლექტი.  
წყარო: ქიქოძე თეოდორე

2014 წელს, გელათის ღვთისმშობლის შობის ტაძრის გუმბათის მოხატულობის გადაუდებელი საკონსერვაციო სამუშაოების დროს, მოცემულ მონაკვეთზე, წინა პერიოდებში შევსებული ბზარი ჩანაცვლდა ახალი კირხსნარით, აქერცილი ადგილები გამაგრდა და ფუნქციონირებადი ადგილები ახალი ხსნარით ჩანაცვლდა გრაფიკულ სქემაზე დატანილია ჩარევის მონაკვეთები.

ვიზუალური დაკვირვებით, 2014 წლიდან 2024 წლამდე, ცვლილება არ შეინიშნება.



3.3 საარქივო ფოტომასალის შედარება



**ზვით:** 2014 წელი, ხელოვნების საერთაშორისო ცენტრი.  
**წყარო:** ნანა კუპრაშვილი

**ზვით:** 2024 წელი, გელათის რეაბილიტაციის დროებითი კომიტეტი.  
**წყარო:** ეთერ თოლორაია

2014 წელს, გელათის ღვთისმშობლის შობის ტაძრის გუმბათის მოხატულობის გადაუდებელი საკონსერვაციო სამუშაოების დროს, მოცემულ მონაკვეთზე, წინა პერიოდებში შევსებული ბზარი ჩანაცვლდა ახალი კირხსნარით. გრაფიკულ სქემაზე დატანილია ჩარევის მონაკვეთები.

ვიზუალური დაკვირვებით, 2014 წლიდან 2024 წლამდე, ცვლილება არ შეინიშნება.

**შესრულებული სამუშაოები**

 ბზარის შევსება

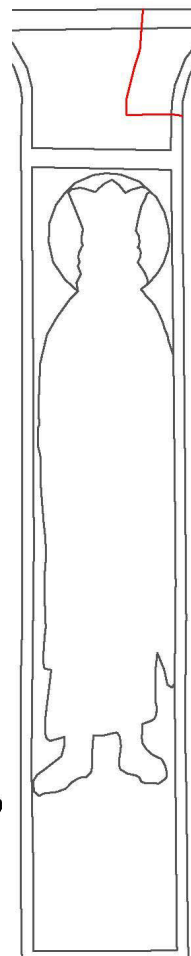

**ზემოთ:** 2015 წლის ჩარევების გრაფიკული დოკუმენტაცია.  
**წყარო:** გელათის ღვთისმშობლის შობის ტაძრის გუმბათის მოხატულობის გადაუდებელი საკონსერვაციო სამუშაოები.

**ზემოთ:** 2017-2018 წლები - 3დ სკანირება  
**წყარო:** საქართველოს კულტურული მემკვიდრეობის ეროვნული სააგენტო

**ზემოთ:** 2024 წელი, გელათის რეაბილიტაციის დროებითი კომიტეტი.  
**წყარო:** ეთერ თოლორაია



### 3.3 საარქივო ფოტომასალის შედარება



**ზევით:** 2014 წელი, ხელოვნების საერთაშორისო ცენტრი.  
წყარო: ნანა კუჭრაშვილი

**ზემოთ:** 2024 წელი, გელათის რეაბილიტაციის დროებითი კომიტეტი.  
წყარო: ეთერ თოლორაია

2014 წელს, გელათის ღვთისმშობლის შობის ტაძრის გუმბათის მოხატულობის გადაუდებელი საკონსერვაციო სამუშაოების დროს, მოცემულ მონაკვეთზე, წინა პერიოდებში შევსებული ბზარი ჩანაცვლდა ახალი კირხსნარით და განხორციელდა განშრევებული ადგილების გამაგრება 5% Paraloid B72 ხსნარით.

გრაფიკულ სქემაზე დატანილია ჩარევის მონაკვეთები.

ვიზუალური დაკვირვებით, 2014 წლიდან 2024 წლამდე, ცვლილება არ შეინიშნება.

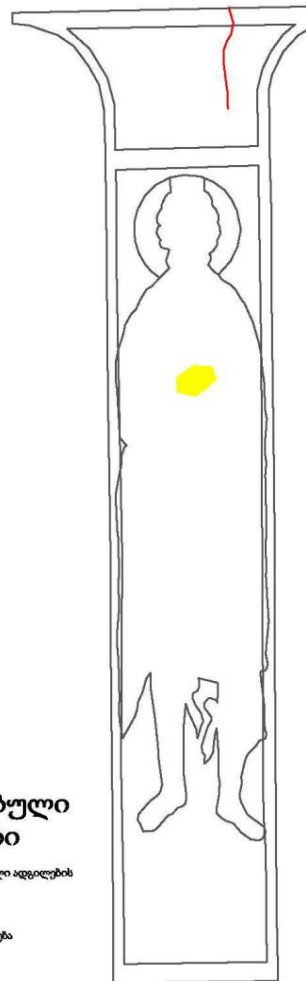

#### შესრულებული სამუშაოები

-  განშრევებული ადგილების გამაგრება
-  ბზარის შევსება



**ზემოთ:** 2015 წლის ჩარევების გრაფიკული დოკუმენტაცია.  
წყარო: გელათის ღვთისმშობლის შობის ტაძრის გუმბათის მოხატულობის გადაუდებელი საკონსერვაციო სამუშაოები.

**ზემოთ მარცხნივ:** 2017-2018 წლები - 3დ სკანირება  
წყარო: საქართველოს კულტურული მემკვიდრეობის ეროვნული სააგენტო  
**ზემოთ მარჯვნივ:** 2024 წელი, გელათის რეაბილიტაციის დროებითი კომიტეტი.  
წყარო: ეთერ თოლორაია



### 3.3 საარქივო ფოტომასალის შედარება

2014 წელს, გელათის ღვთისმშობლის შობის ტაძრის გუმბათის მოხატულობის გადაუდებელი საკონსერვაციო სამუშაოების დროს, მოცემულ მონაკვეთზე, წინა პერიოდებში შევსებული ზარი ჩანაცვლდა ახალი კირხსნარით და განხორციელდა განშრევებული ადგილების გამაგრება 5% Paraloid B72 ხსნარით, ასევე გამაგრდა აქერცლილი ფერწერის ადგილები.

გრაფიკულ სქემაზე დატანილია ჩარევის მონაკვეთები.

ვიზუალური დაკვირვებით, 2014 წლიდან 2024 წლამდე, ცვლილება არ შეინიშნება.





**ზევით:** 2014 წელი, ხელოვნების საერთაშორისო ცენტრი.  
წყარო: ნანა კუპრაშვილი



**ზევით:** 2024 წელი, გელათის რეაბილიტაციის დროებითი კომიტეტი.  
წყარო: თეერ თოლორაია

#### შესრულებული სამუშაოები

-  აქერცლილი ადგილების გამაგრება
-  განშრევებული ადგილების გამაგრება
-  ზარის შევსება

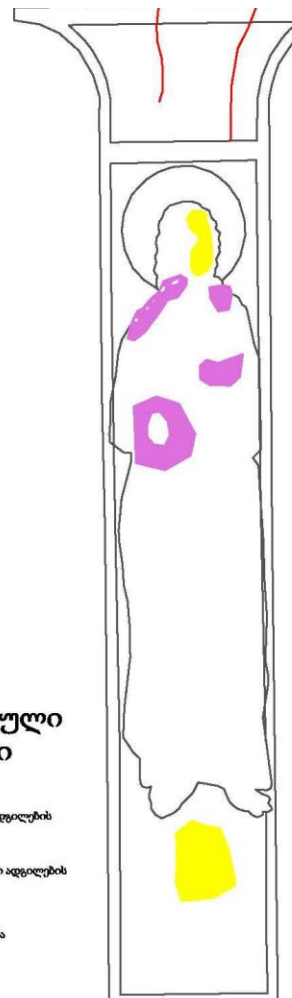

**ზევით:** 2017-2018 წლები - 3დ სკანირება  
წყარო: საქართველოს კულტურული მემკვიდრეობის ეროვნული სააგენტო



**ზევით:** 2024 წელი, გელათის რეაბილიტაციის დროებითი კომიტეტი.  
წყარო: თეერ თოლორაია

**ზევით:** 2015 წლის ჩარევების გრაფიკული დოკუმენტაცია.  
წყარო: გელათის ღვთისმშობლის შობის ტაძრის გუმბათის მოხატულობის გადაუდებელი საკონსერვაციო სამუშაოები.



3.3 საარქივო ფოტომასალის შედარება



ზემოთ: 2014 წელი.  
ხელოვნების  
საერთაშორისო ცენტრი.  
წყარო: ნანა კუპრაშვილი

ზემოთ: 2024 წელი, გელათის  
რეაბილიტაციის დროებითი  
კომიტეტი.  
წყარო: ეთერ თოლორაია

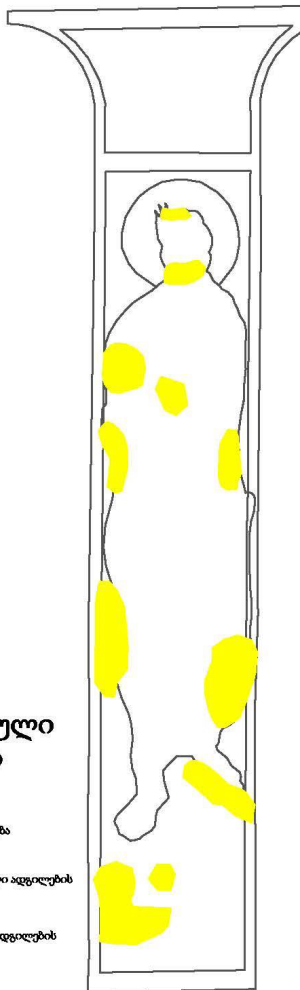

შესრულებული  
სამუშაოები

-  შხარის შეცვლა
-  განმრევებული ადგილების  
გამაგრება
-  აქრძილი ადგილების  
გამაგრება

ზემოთ: 2015 წლის ჩარევის  
გრაფიკული დოკუმენტაცია.  
წყარო: გელათის ღვთისმშობლის  
შობის ტაძრის გუმბათის  
მოხატულობის გადაუდებელი  
საკონსერვაციო სამუშაოები.



ზემოთ: 2015 წელი.  
ხელოვნების  
საერთაშორისო ცენტრი.  
წყარო: ელენე თორღვაძე



ზემოთ: 2017-2018  
წლები  
3დ სკანირება  
წყარო: საქართველოს  
კულტურული  
მემკვიდრეობის  
ეროვნული სააგენტო



ზემოთ: 2024 წელი,  
გელათის რეაბილიტაციის  
დროებითი კომიტეტი.  
წყარო: ეთერ თოლორაია

2014 წელს, გელათის ღვთისმშობლის  
შობის ტაძრის გუმბათის  
მოხატულობის გადაუდებელი  
საკონსერვაციო სამუშაოების დროს,  
მოცემულ მონაკვეთზე, გამაგრდა  
აქრძილი ფერწერის ადგილები.

გრაფიკულ სქემაზე დატანილია  
ჩარევის მონაკვეთები.

ვიზუალური დაკვირვებით, 2014  
წლიდან 2024 წლამდე, ცვლილება არ  
შეინიშნება.





3.3 საარქივო ფოტომასალის შედარება

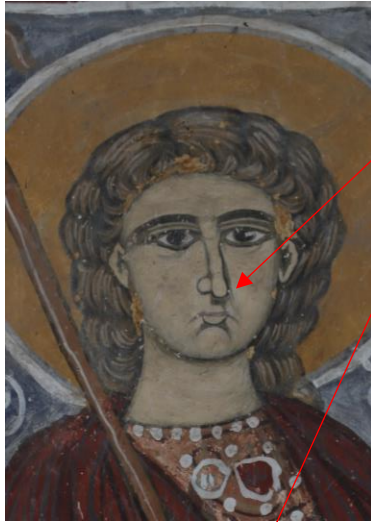

მონიშნულ მონაკვეთებში 10 წლის განსხვავებით, შეინიშნება ფერწერის მცირე ცვლილება, დანაკარგის სახით, რაც დაზიანების ძალიან მცირე პროგრესზე მიანიშნებს.

2014 წლის, გელათის ღვთისმშობლის შობის ტაძრის გუმბათის მოხატულობის გადაუდებელი საკონსერვაციო სამუშაოების ანგარიშში, მოცემულ მონაკვეთზე ჩარევები (გრაფიკული დოკუმენტაციის სახით) არ ფიქსირდება, რაც შესაძლოა მიუთითებს მხატვრობის სტაბილურ მდგომარეობაზე.

2014 წლიდან 2024 წლამდე ფერწერის ძალიან მცირე არეალზე, ფიქსირდება წვრილი დანაკარგი სახის ცხვირის მოხაზულობასთან და შედარებით მეტი მწვანე ფერის დანაკარგი ფონზე, ქვედა კიდურის არეალთან.



ზემოთ: 2014 წელი, ხელოვნების საერთაშორისო ცენტრი. წყარო: ნანა კუპრაშვილი

ზემოთ: 2024 წელი, გელათის რეაბილიტაციის დროებითი კომიტეტი. წყარო: ეთერ თოლორაია



ზემოთ: 2017-2018 წლები - 3დ სკანირება წყარო: საჭრთველოს კულტურული მემკვიდრეობის ეროვნული სააგენტო

ზემოთ: 2024 წელი, გელათის რეაბილიტაციის დროებითი კომიტეტი. წყარო: ეთერ თოლორაია



### 3.3 საარქივო ფოტომასალის შედარება



**ზემოთ:** 2014 წელი. ხელოვნების საერთაშორისო ცენტრი.  
**წყარო:** ნანა კუპრაშვილი

**ზემოთ:** 2024 წელი, გელათის რეაბილიტაციის დროებითი კომიტეტი.  
**წყარო:** ეთერ თოლორაია

2014 წელს, გელათის ღვთისმშობლის შობის ტაძრის გუმბათის მოხატულობის გადაუდებელი საკონსერვაციო სამუშაოების დროს, მოცემულ მონაკვეთზე, გამაგრდა აქერცილი ფერწერის ადგილები და წინა პერიოდებში შევსებული ბზარი ჩანაცვლდა ახალი კირხსნარით.

გრაფიკულ სქემაზე დატანილია ჩარევის მონაკვეთები.

ვიზუალური დაკვირვებით, 2014 წლიდან 2024 წლამდე, ცვლილება არ შეინიშნება.

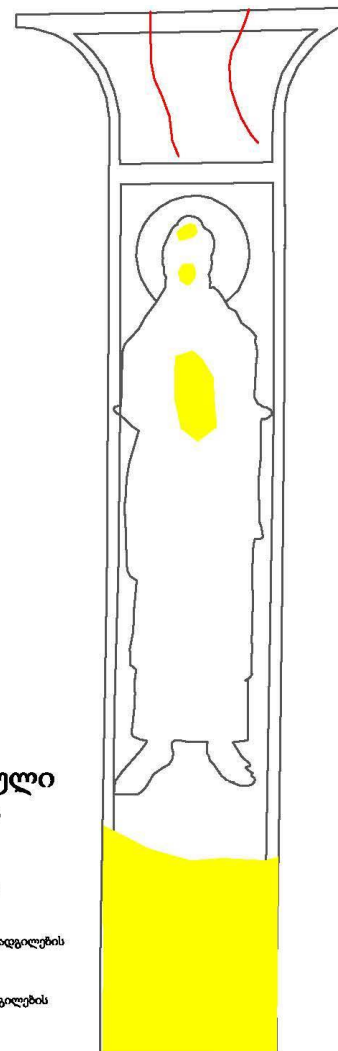

#### შესრულებული სამუშაოები

- ბზარის შევსება
- განზრეველი ადგილების გამაგრება
- აქერცილი ადგილების გამაგრება

**ზემოთ:** 2015 წლის ჩარევების გრაფიკული დოკუმენტაცია.  
**წყარო:** გელათის ღვთისმშობლის შობის ტაძრის გუმბათის მოხატულობის გადაუდებელი საკონსერვაციო სამუშაოები.



**ზემოთ:** 2017-2018 წლები - 3დ სკანირება  
**წყარო:** საქართველოს კულტურული მემკვიდრეობის ეროვნული სააგენტო



**ზემოთ:** 2024 წელი, გელათის რეაბილიტაციის დროებითი კომიტეტი.  
**წყარო:** ეთერ თოლორაია



### 3.3 საარქივო ფოტომასალის შედარება

2014 წელს, გელათის ღვთისმშობლის შობის ტაძრის გუმბათის მოხატულობის გადაუდებელი საკონსერვაციო სამუშაოების დროს, მოცემულ მონაკვეთზე, გამაგრდა აქერცლილი ფერწერის ადგილები და წინა პერიოდებში შევსებული ბზარი ჩანაცვლდა ახალი კირხსნარით და განშრევება გამაგრდა.

გრაფიკულ სქემაზე დატანილია ჩარევის მონაკვეთები.

ვიზუალური დაკვირვებით, 2014 წლიდან 2024 წლამდე, ცვლილება არ შეინიშნება.

ცვლილების უკეთესი და ზუსტი ინფორმაციისთვის, ყველა ჩამოთვლილ მონაკვეთზე საჭიროა ახლოდან დაკვირვება. საარქივო მასალის შედარება მხოლოდ ვიზუალური დაკვირვების საფუძველზე კეთდება.

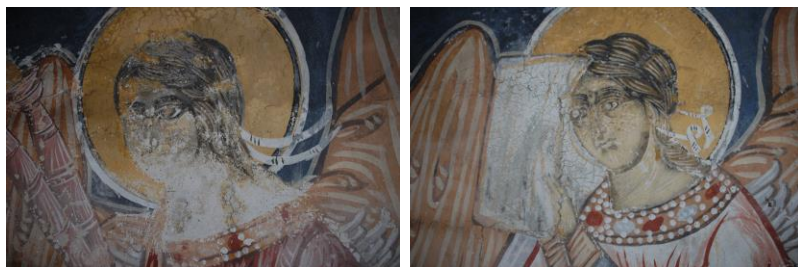

**ზემოთ:** 2014 წელი. ხელოვნების საერთაშორისოცენტრი.  
**წყარო:** ნანა კუპრაშვილი

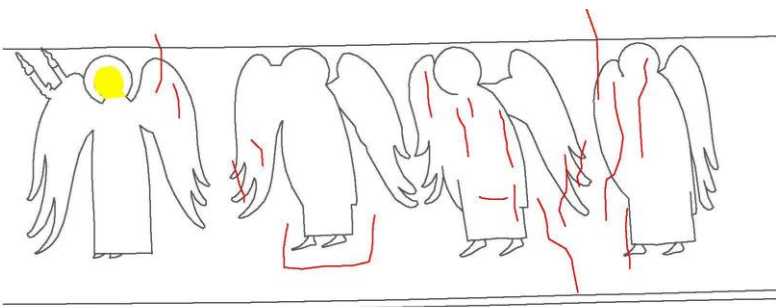

შესრულებული სამუშაოები

2015 წლის ჩარევების გრაფიკული დოკუმენტაცია.  
**წყარო:** გელათის ღვთისმშობლის შობის ტაძრის გუმბათის მოხატულობის გადაუდებელი საკონსერვაციო სამუშაოები.

ყვითელი კვადრატები - განმეორებული ადგილები  
წითელი ხაზები - ბზარის განსაზღვრის/გამაგრების



**ზემოთ:** 2017-2018 წლები - 3დ სკანირება  
**წყარო:** საქართველოს კულტურული მემკვიდრეობის ეროვნული სააგენტო



**ზემოთ:** 2023 წელი, გელათის რეაბილიტაციის დროებითი კომიტეტი.  
**წყარო:** მარიამ საღარაძე



**ზემოთ:** 2024 წელი, გელათის რეაბილიტაციის დროებითი კომიტეტი.  
**წყარო:** ეთერ თოლორაია