

ბ. ბ. ბ. ბ.

0.8

ბ. ბ. ბ. ბ. ბ.

ბ. ბ. ბ. ბ. ბ.

ბ. ბ. ბ. ბ. ბ. 1-1

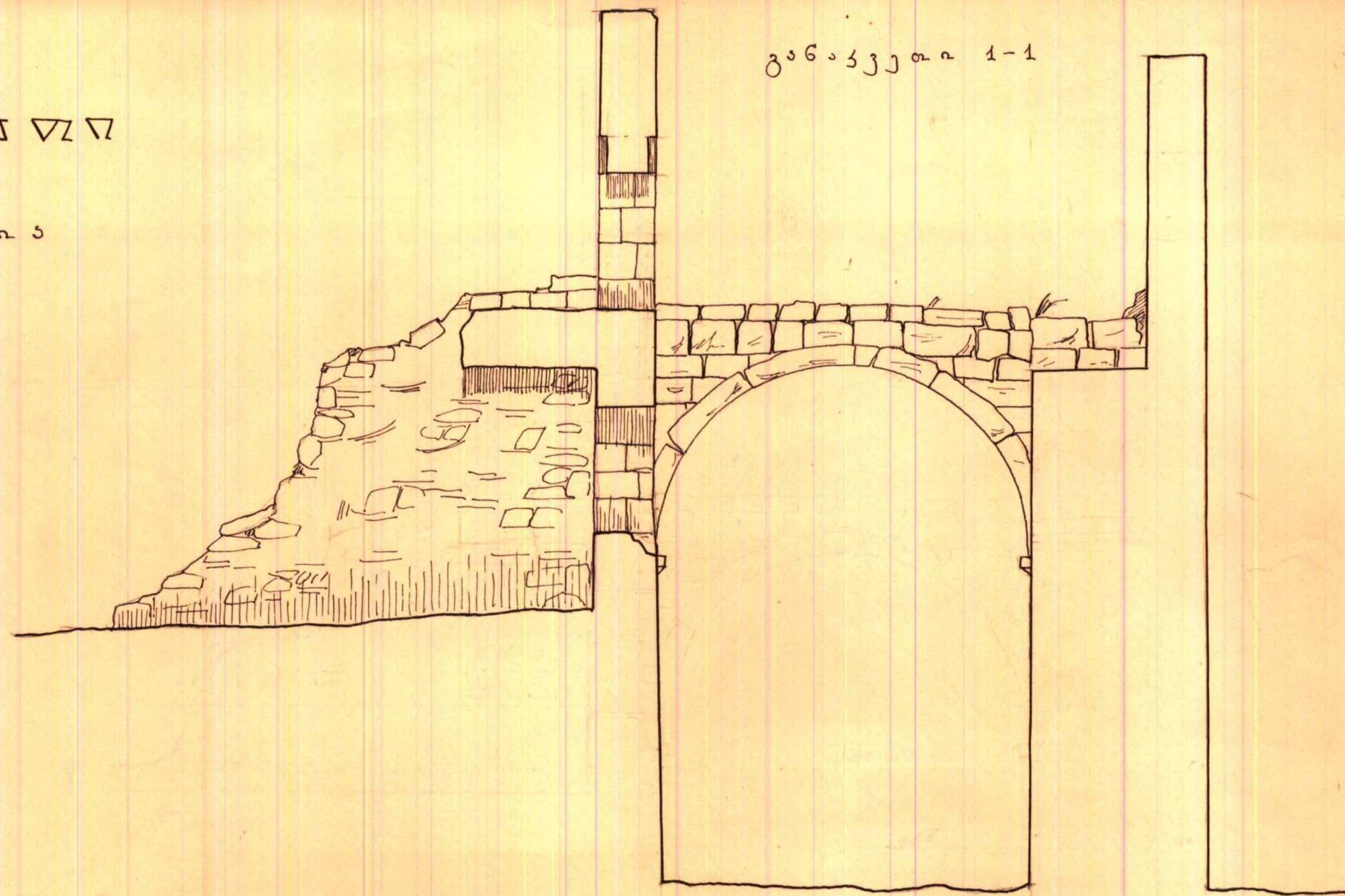
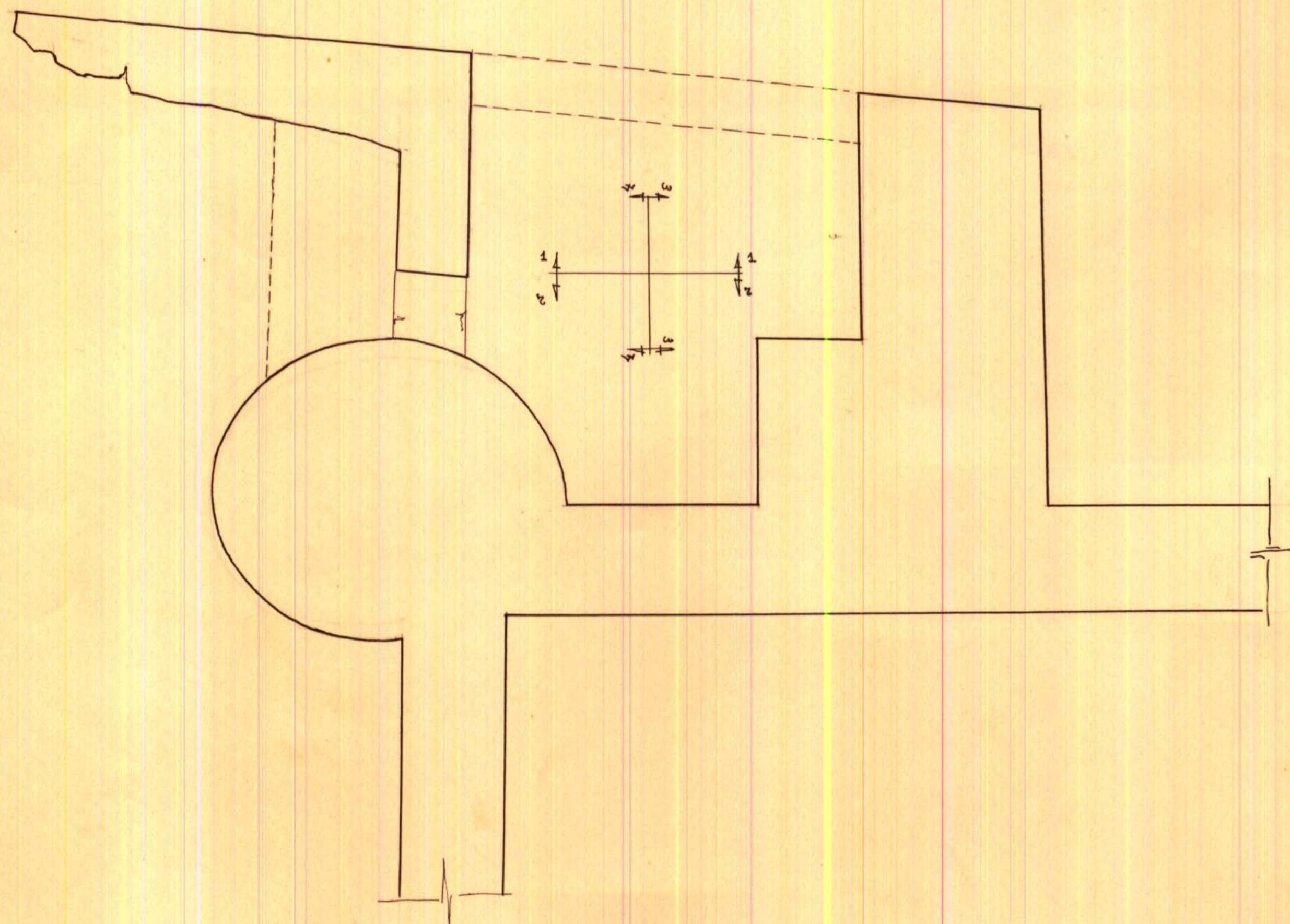

ბ. ბ. ბ. ბ. ბ. 4-4

ბ. ბ. ბ. ბ. ბ. 3-3

ბ. ბ. ბ. ბ. ბ. 2-2

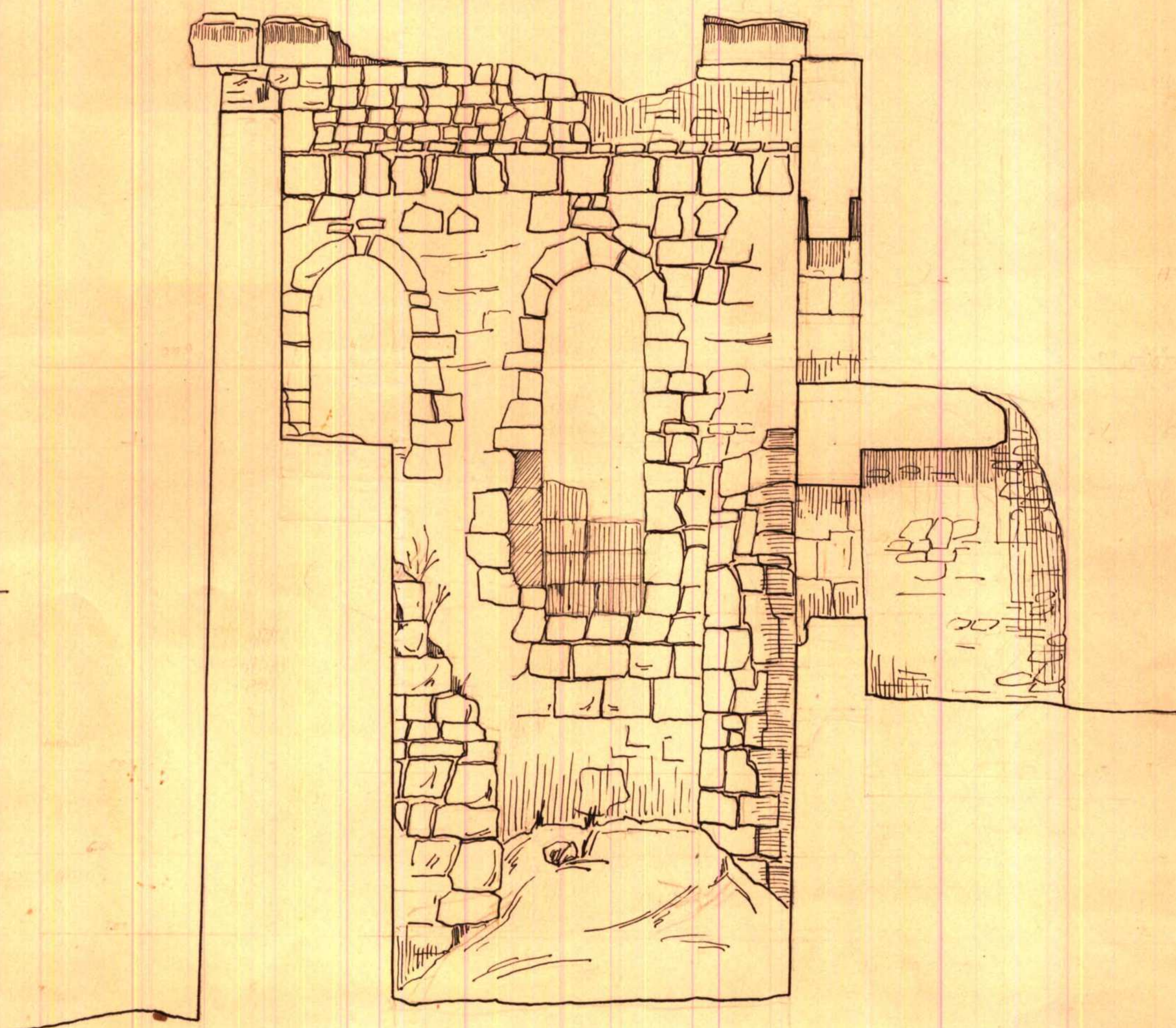
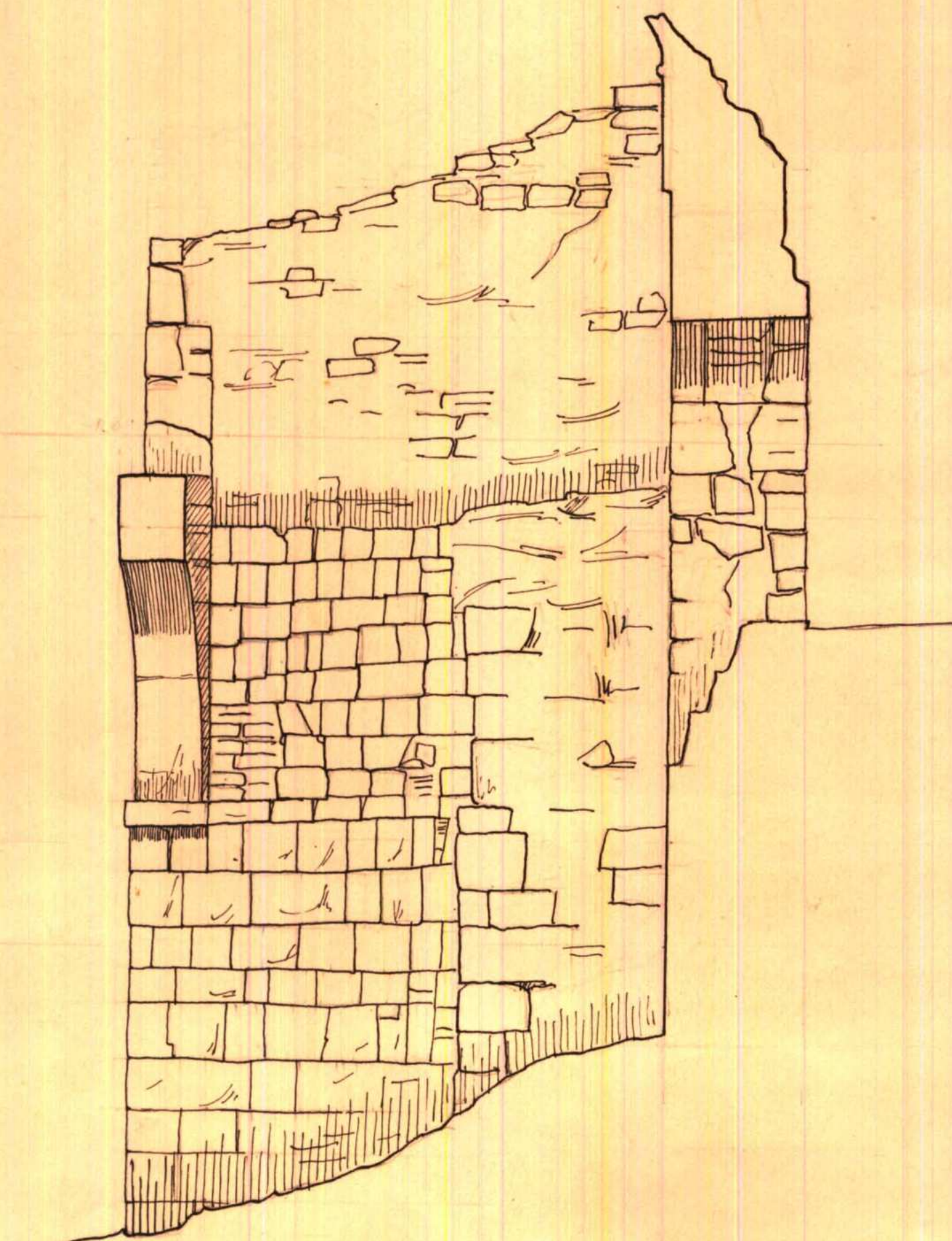
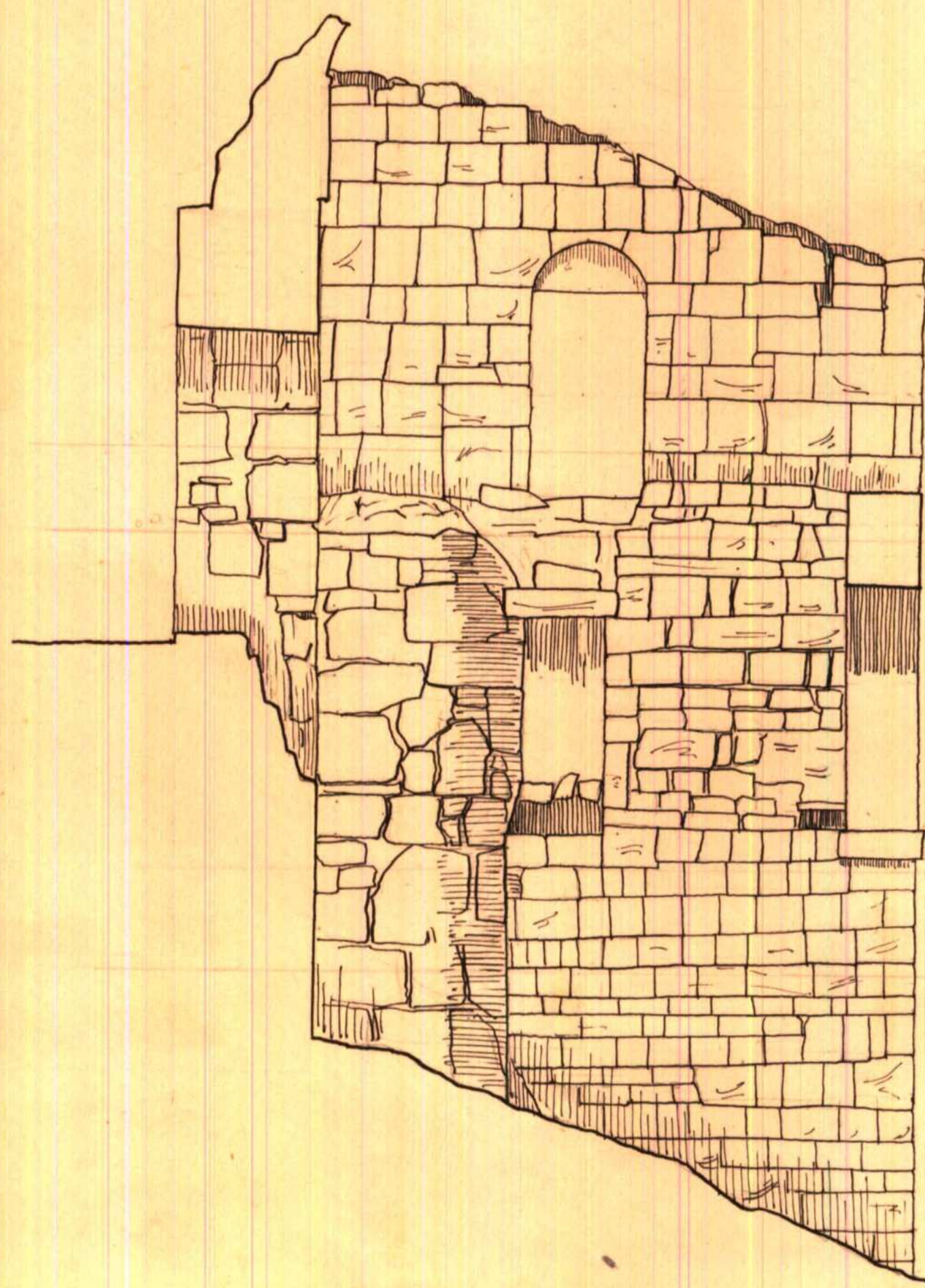

1 0.5 0 1 2 3 4 5 6 7 8 9 10 11 12 13 14 15 16

ბ. ბ. ბ. ბ. ბ. გ. ჯ. ბ. ბ. ბ. ბ.

ბ. ბ. ბ. ბ. ბ.

1958



პეტრე

აღმოსავლეთის

კედლის გეგმა

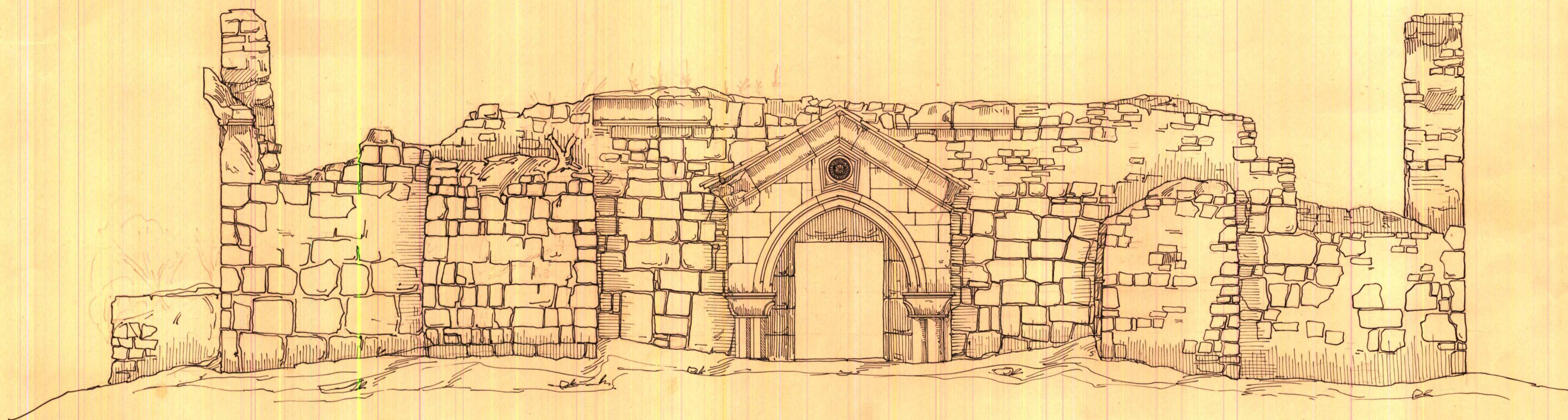

1 0 1 2 3 4 5 6 7 8 9 10 11 12 13 14 15

გეგმა არქ-ბუა რ.ჩინიძე  
დ. გ. ჯიქიძე  
1958 წ.



პეტრე

ქალაქი

დასავლეთის კარები

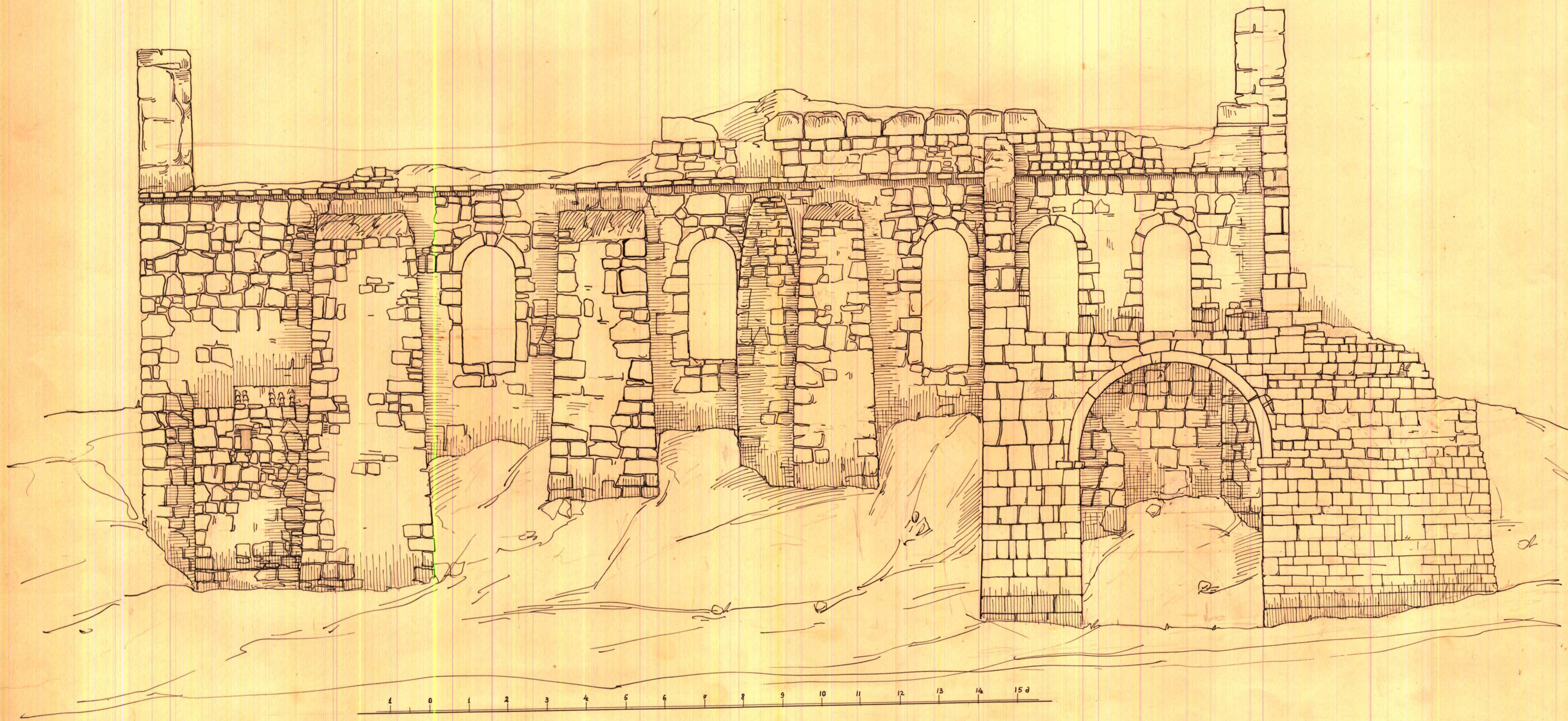

აზოქს არქ-ბო რეცინცაქა  
და გ.ჭიშკილა  
1958წ



გვერდი

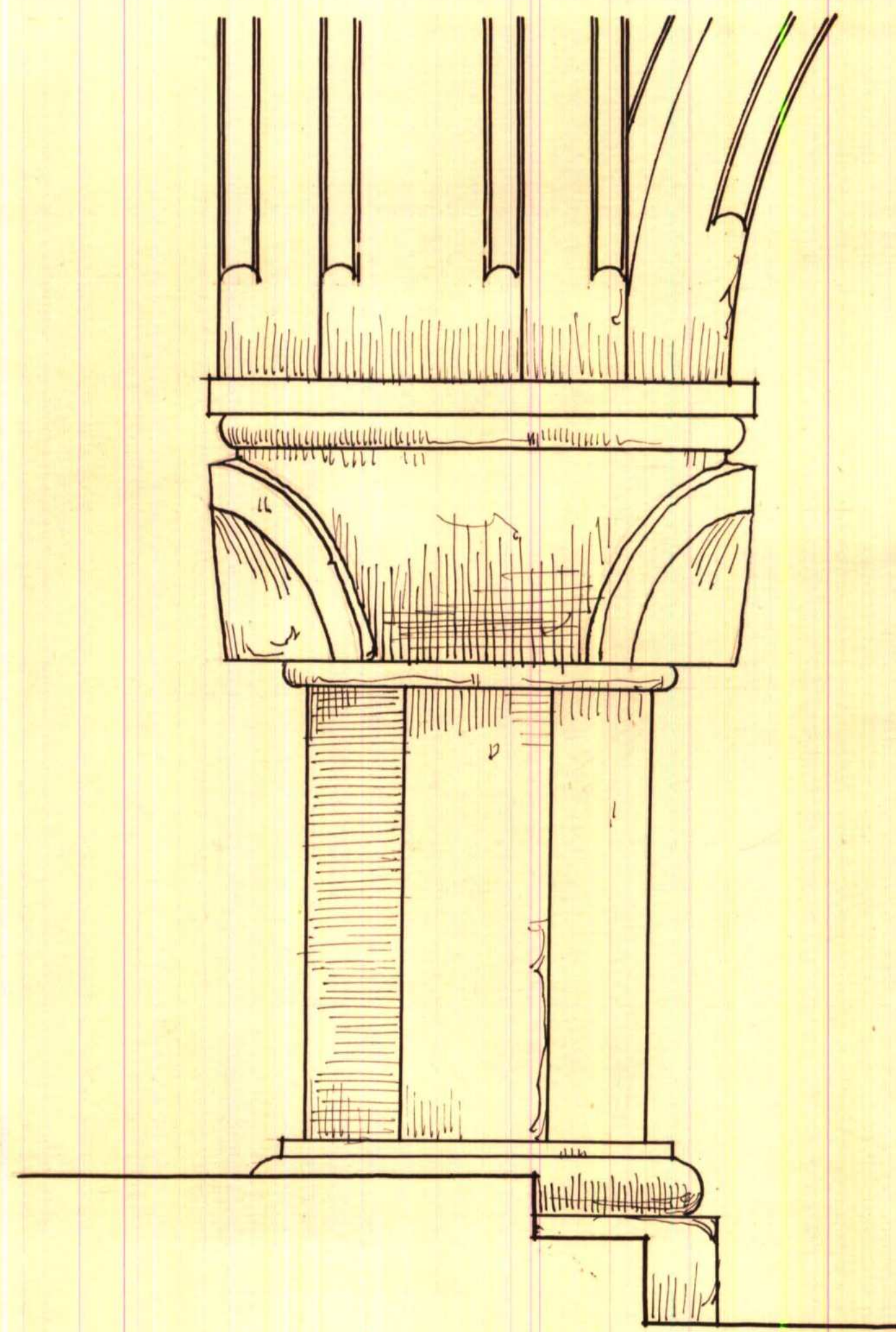

გვერდი

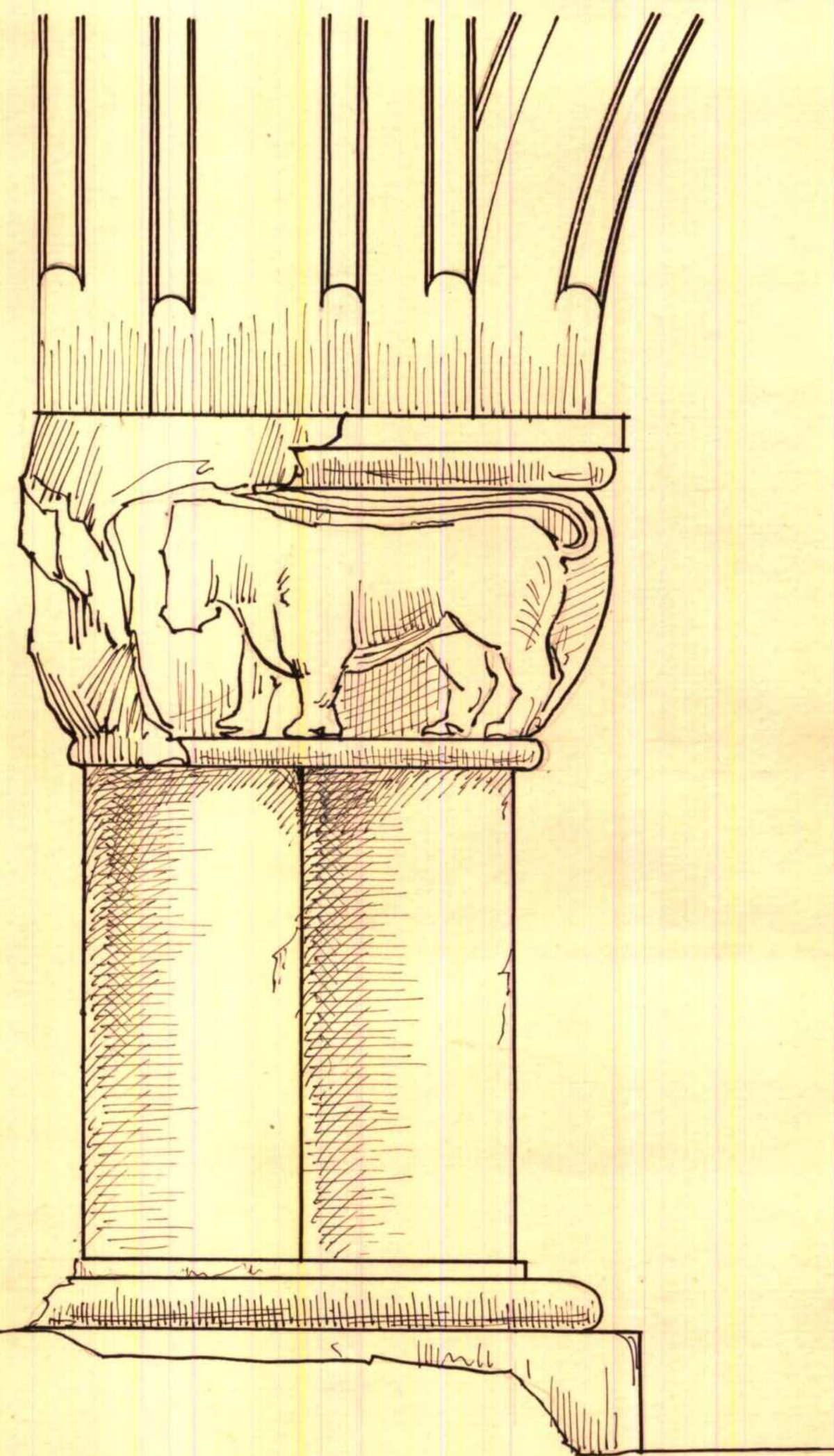
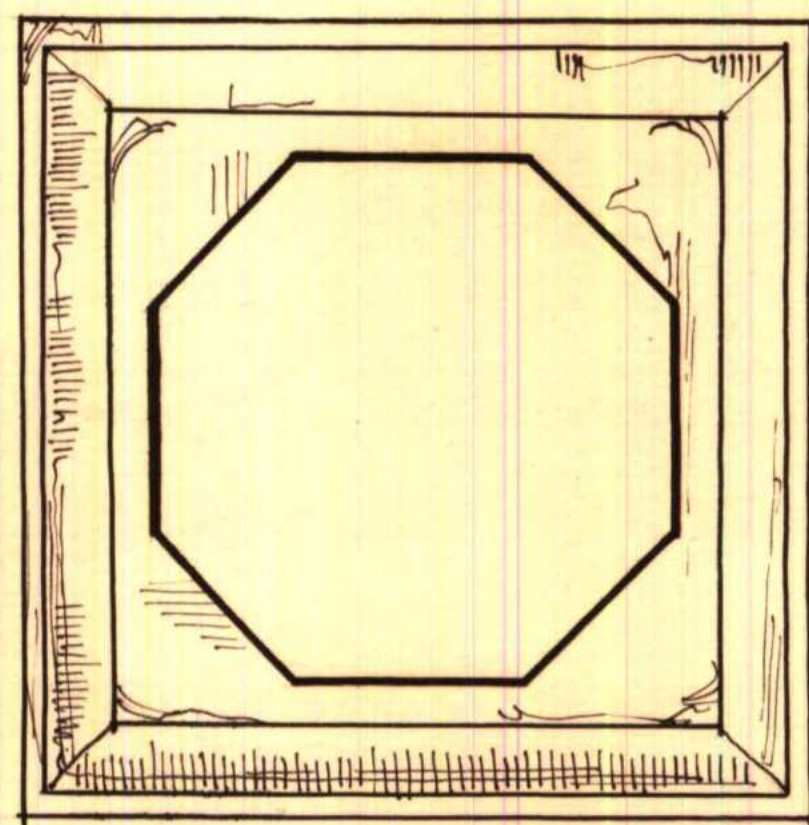

გვერდი

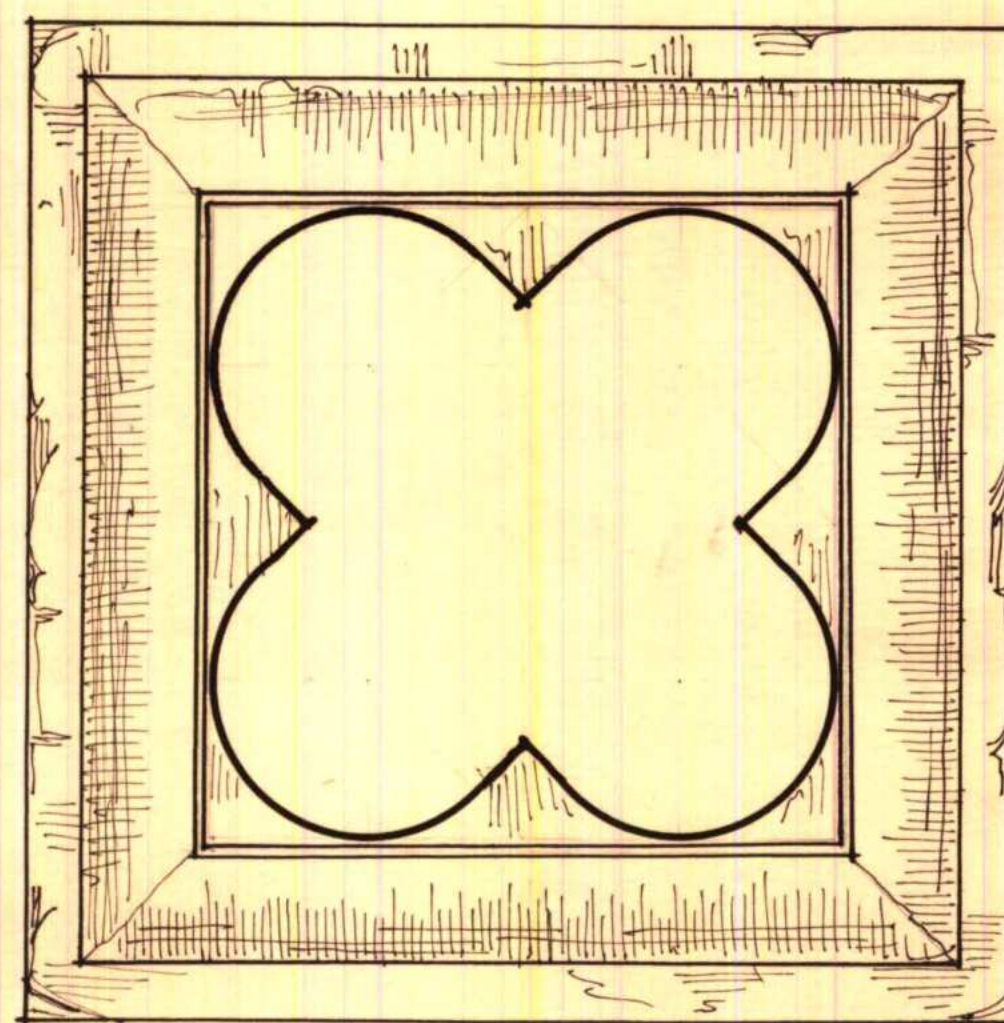

გვერდი

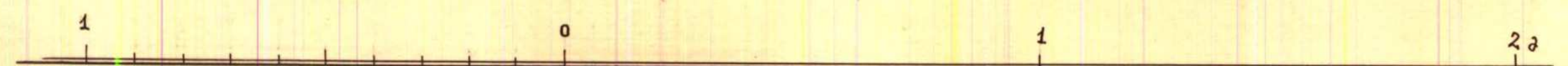
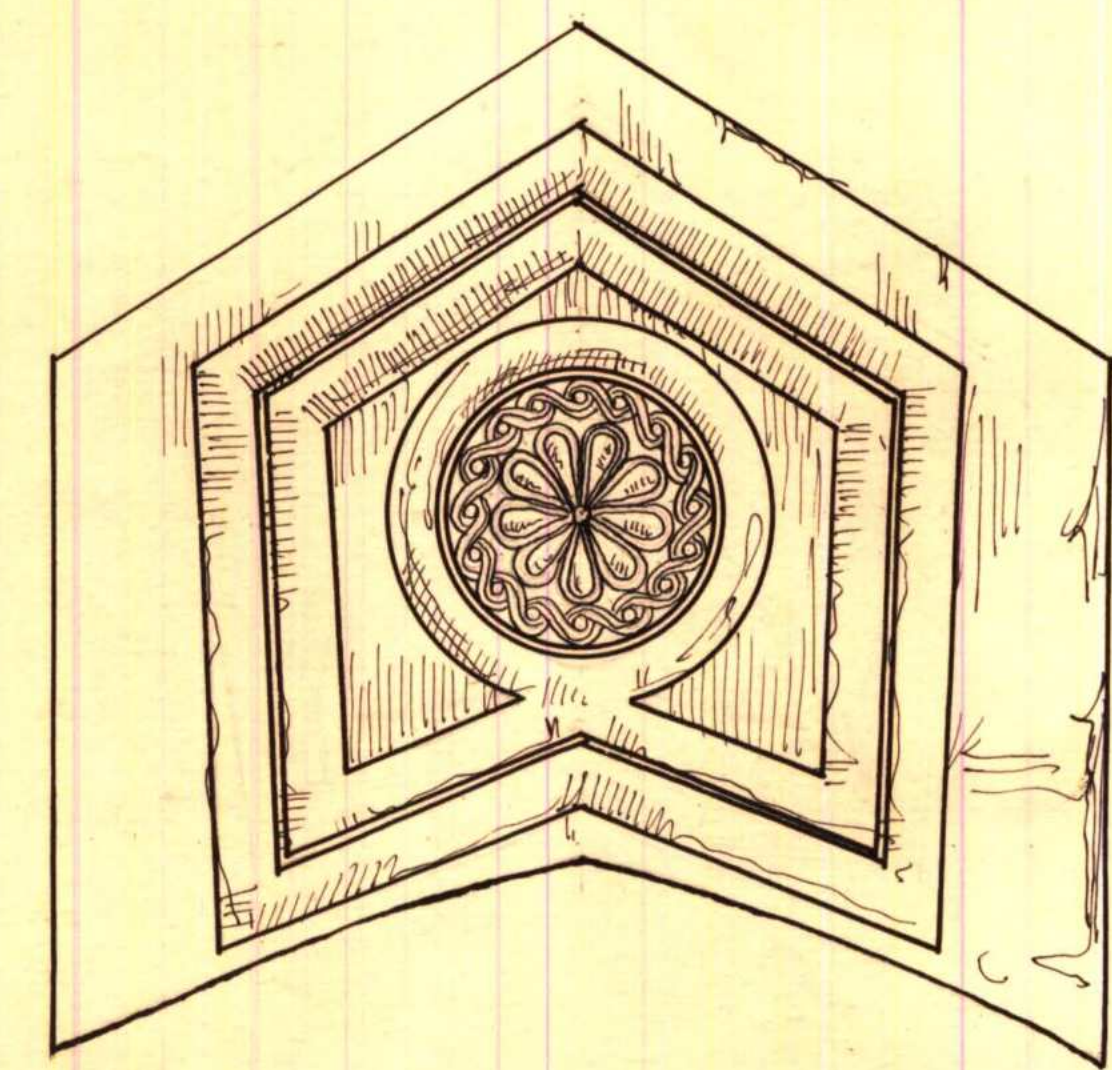
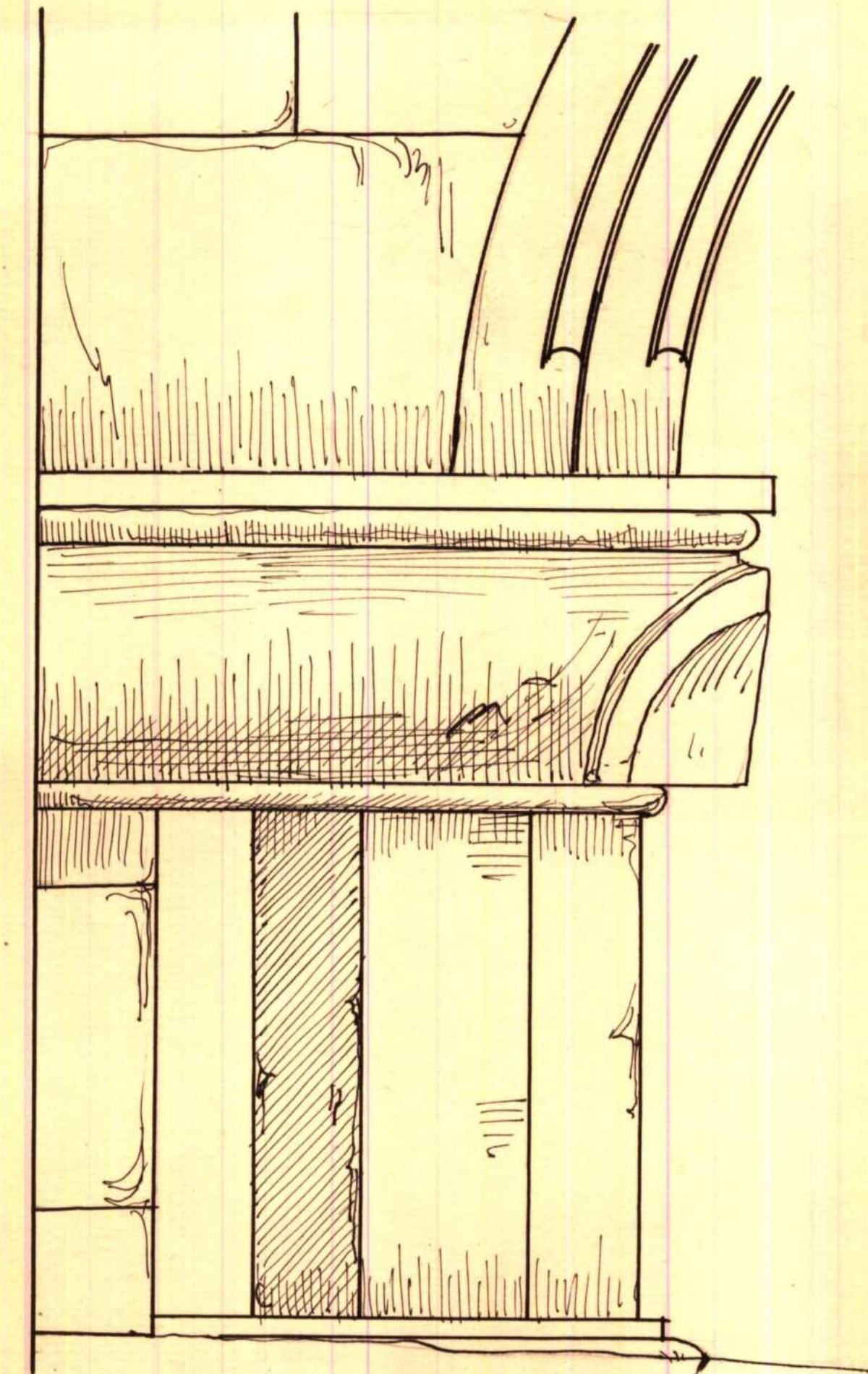



37 7 7 7 7 7 7

სკანდინავია

ბიბლია

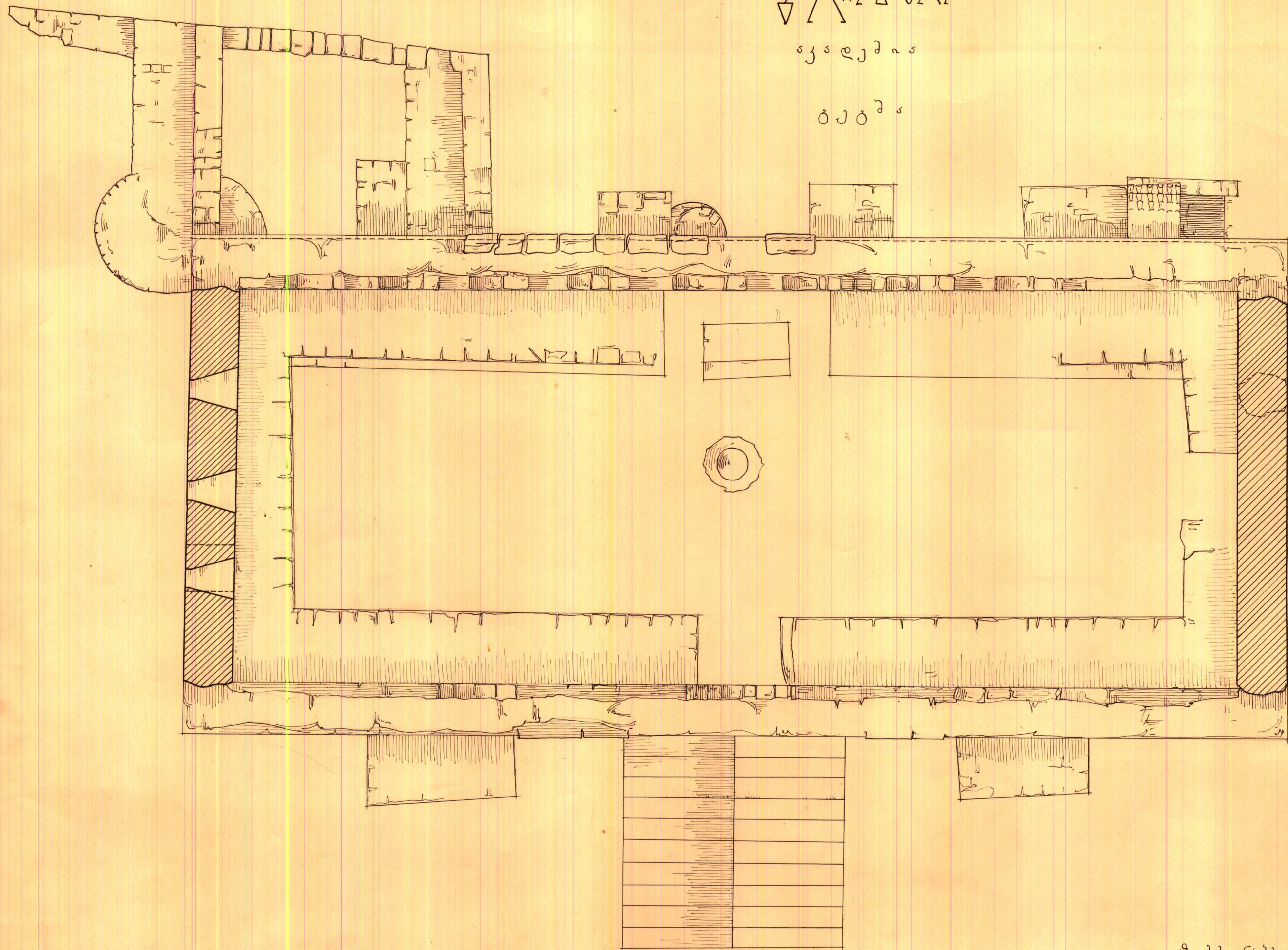

1 0 1 2 3 4 5 6 7 8 9 10 11 12 13 14 15

მონეტის ან-ბიბლია  
 დ. რ. ცინცაძე  
 1958 წ.



განკვეთილი

სადედა

განკვეთილი სედი აღმოსავლეთისაკენ

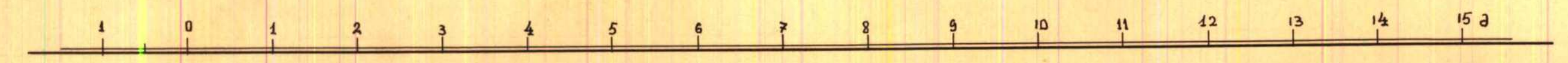
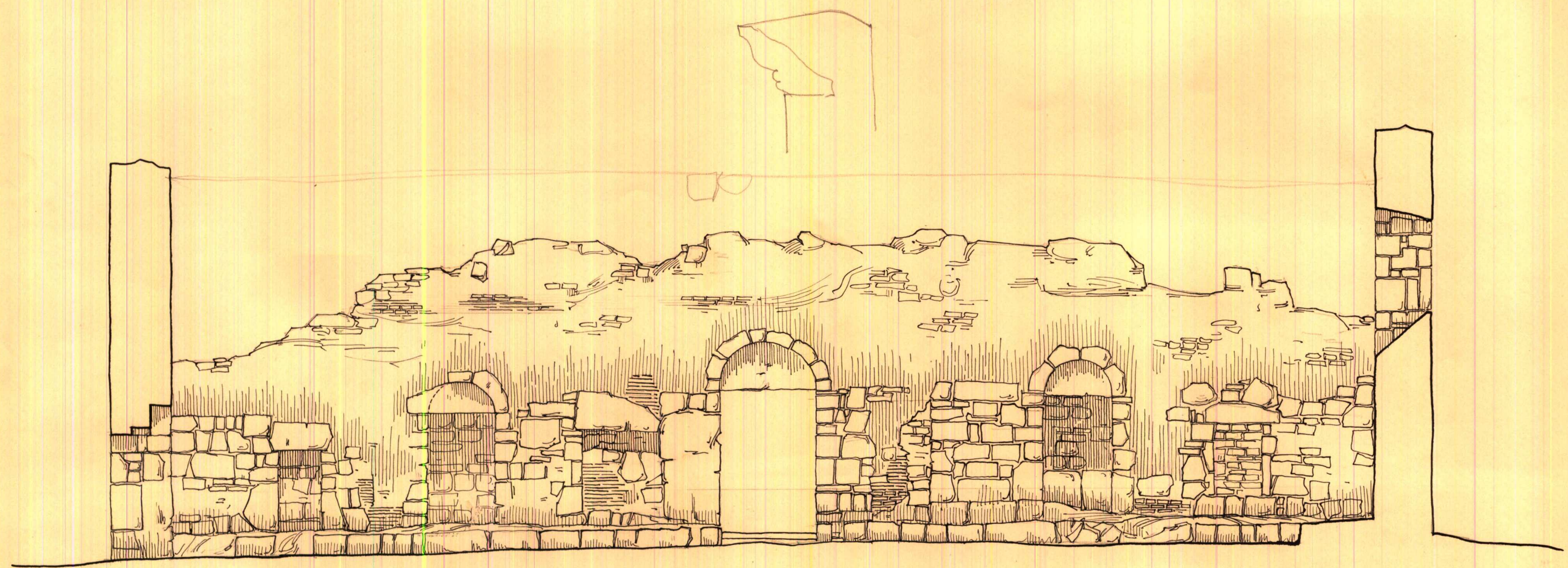

აზოპის არქ-ბაი გ.ჭიჭილაძე  
დარ. ცინცაძე  
1958 წ.



შენიშვნა

სახლი

განკვეთილი ხეივანი დასავლეთისაკენ

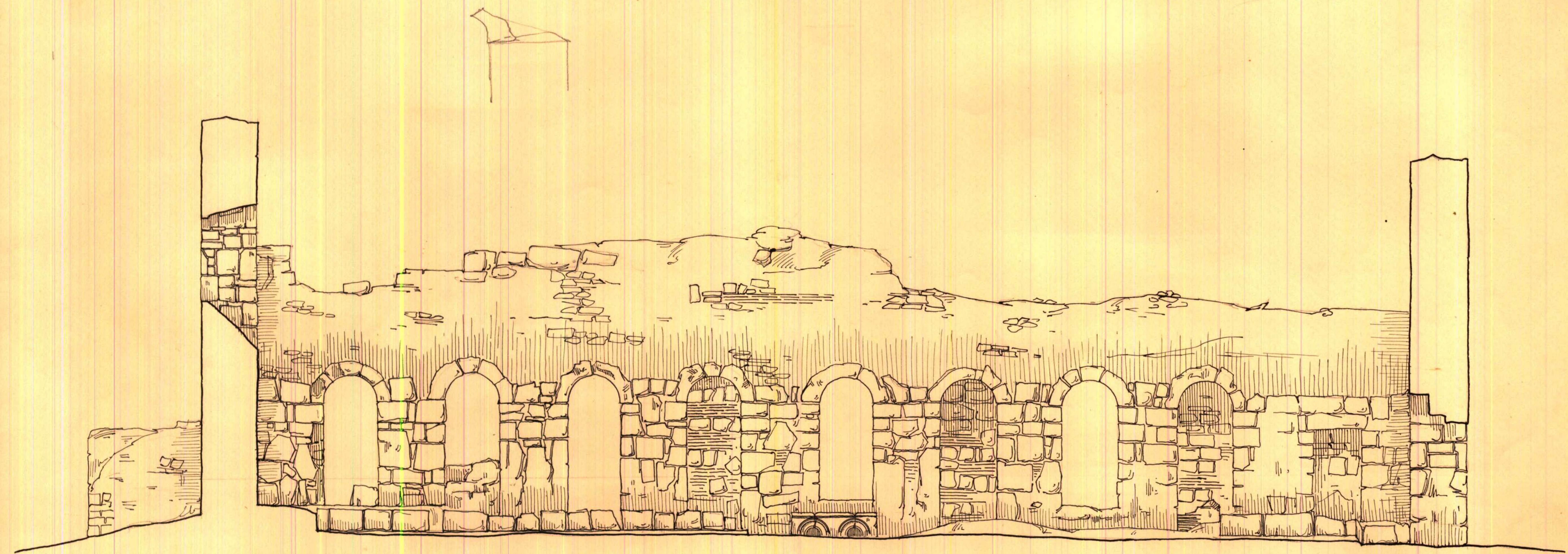

მომზადებულია გ. ჯიშკარიძის  
და რ. ცინცაძის  
1958 წ.



5 3 5 2 3

$\partial \circ \Gamma \circ \gamma \circ \gamma \circ \gamma$      $\beta \circ \gamma$      $\beta \circ \gamma \circ \gamma \circ \gamma \circ \gamma \circ \gamma \circ \gamma$

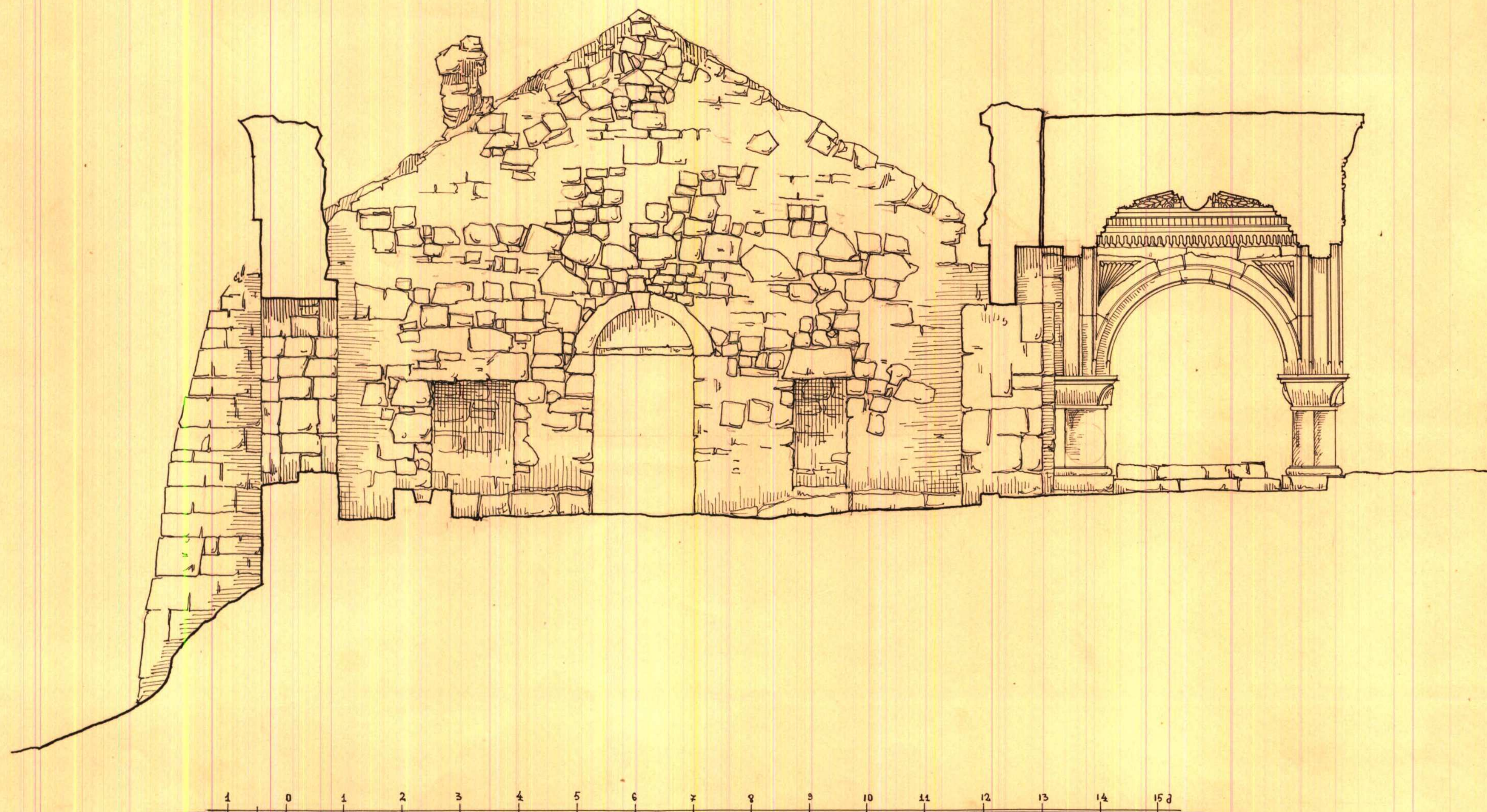

აწილებს არა-ბიბ გ. ჭეიშვილმა  
და ნ. ცინცაძე  
1958 წ.



37 7 7 7 7 7

3 3 3 3 3 3

განკვეთილი სვეტის სახეობა

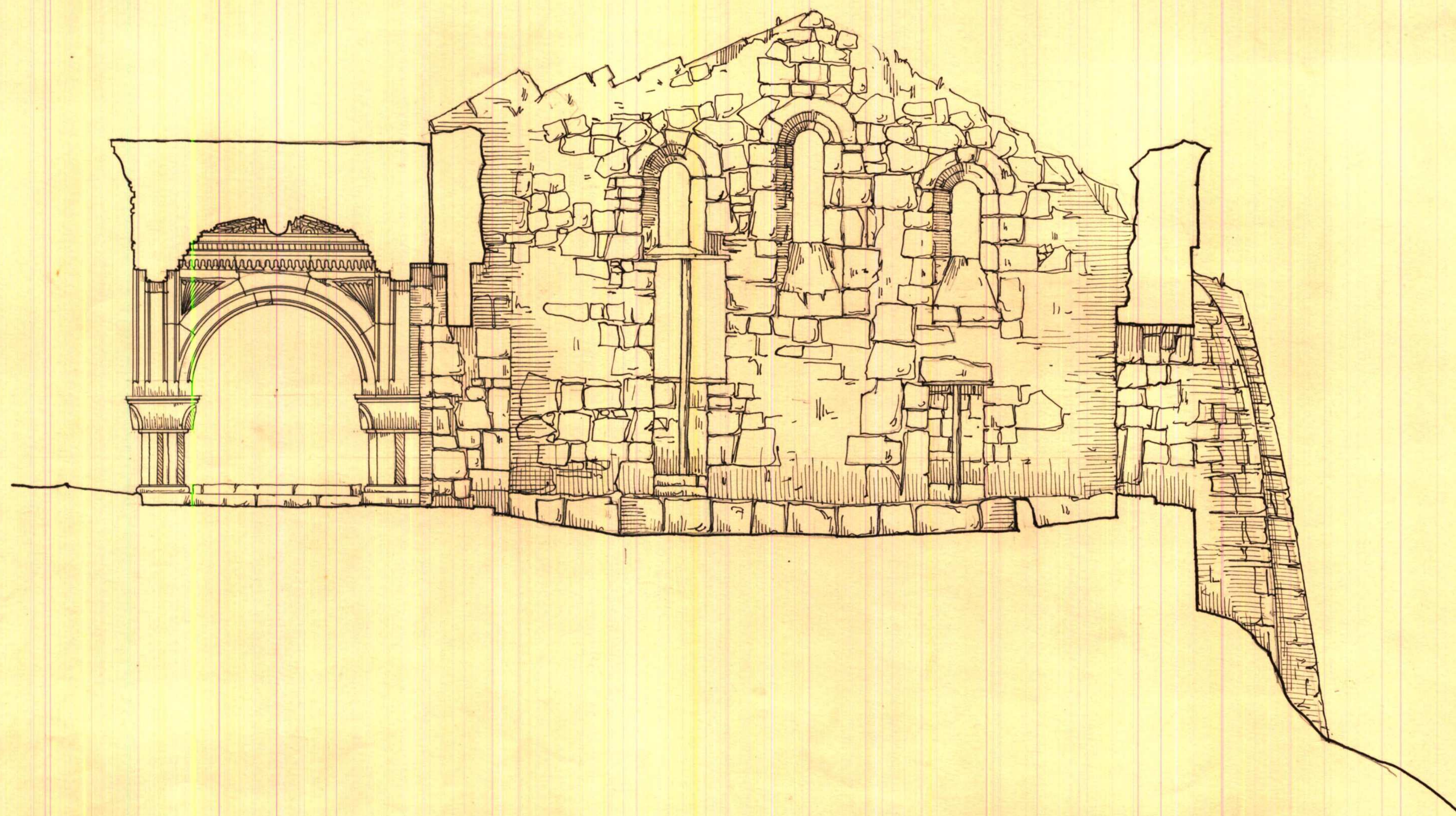

1 0 1 2 3 4 5 6 7 8 9 10 11 12 13 14 15

აზოვეს ან-ბიბი გ. ჯიბუილია  
დ. ნ. ცინცაძე  
1958 წ.



კ ა თ ე ლ ა  
გ ე ლ ხ ე ლ

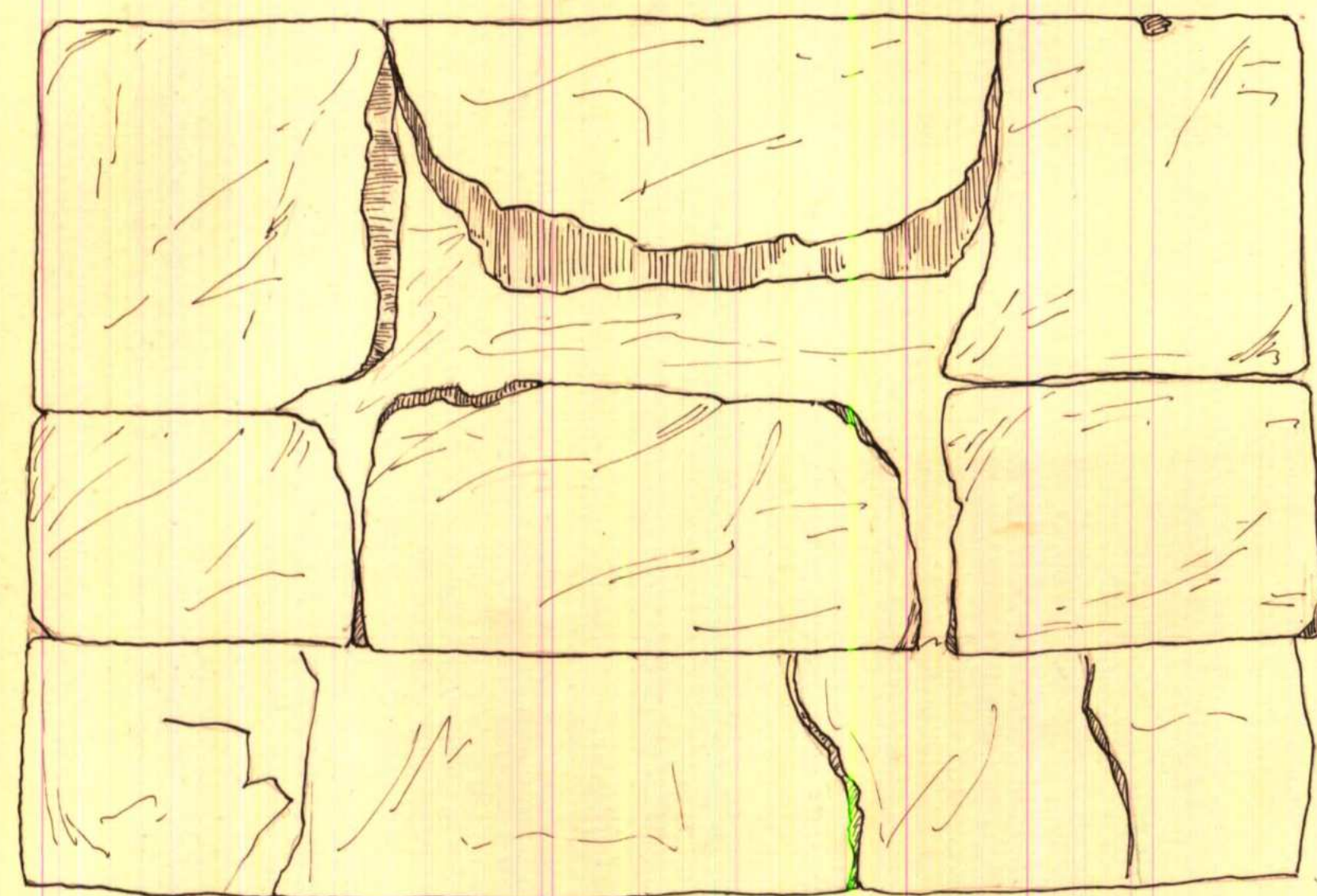

გ ა ს ბ ა ლ  
გ ა ს ბ ა ლ

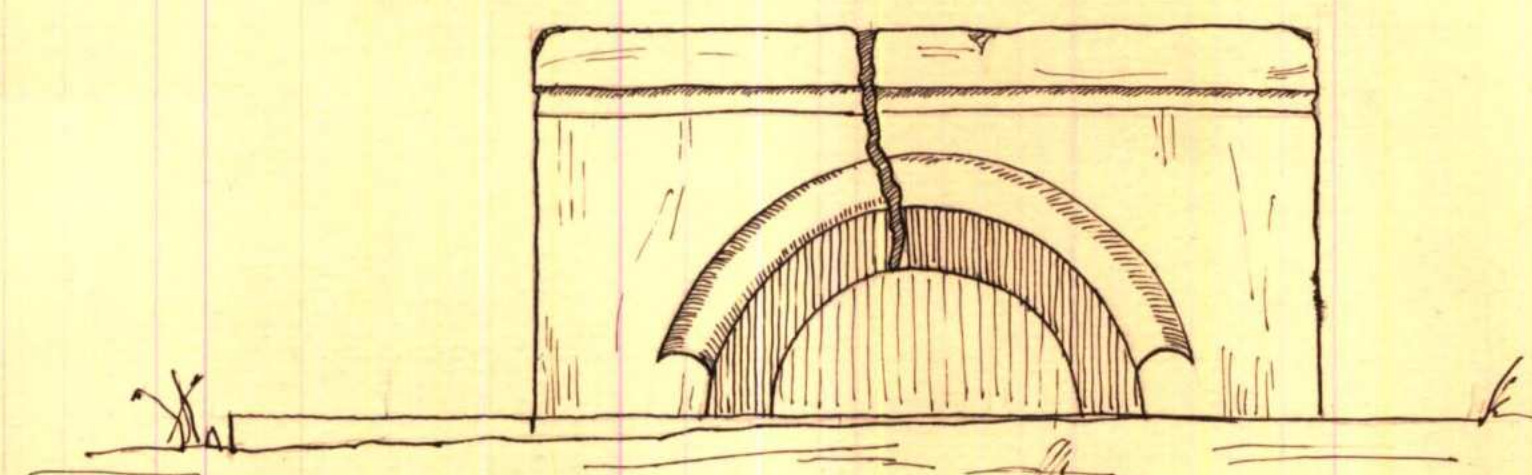
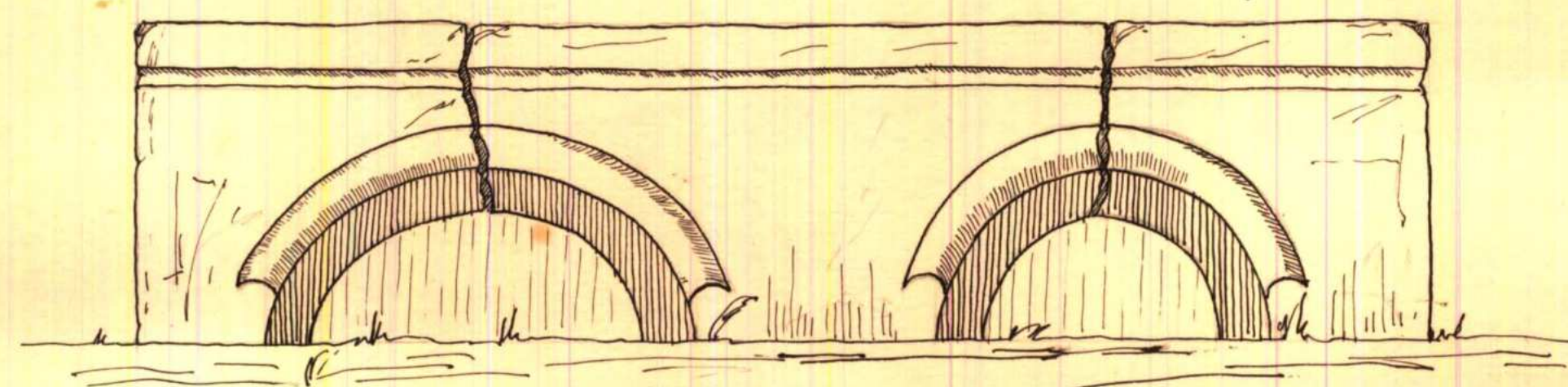

გ ა ს ბ ა ლ

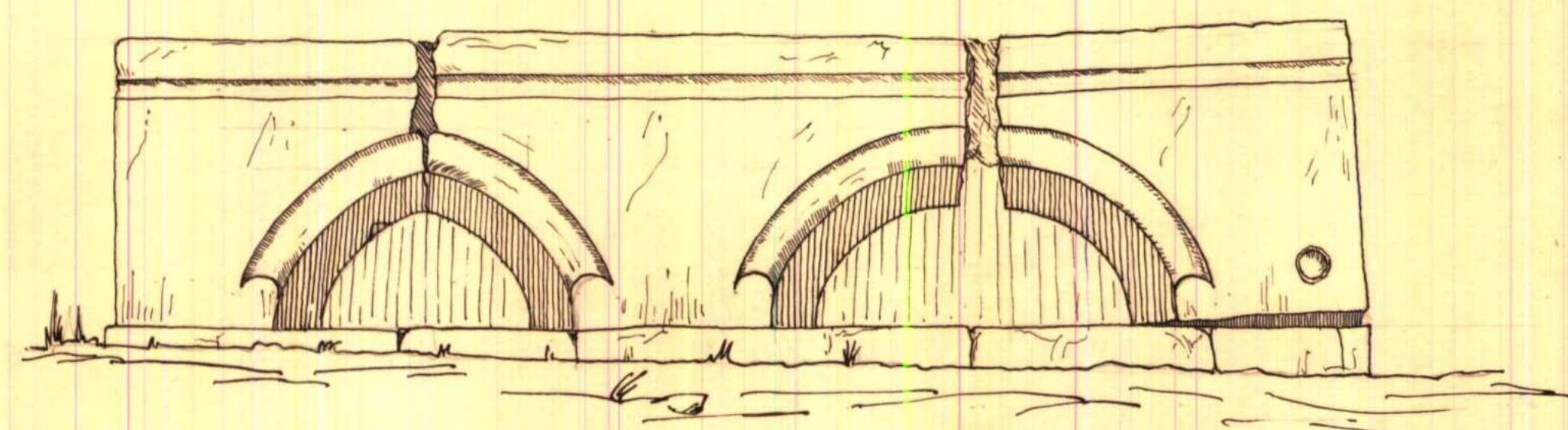

გ ა ს ბ ა ლ

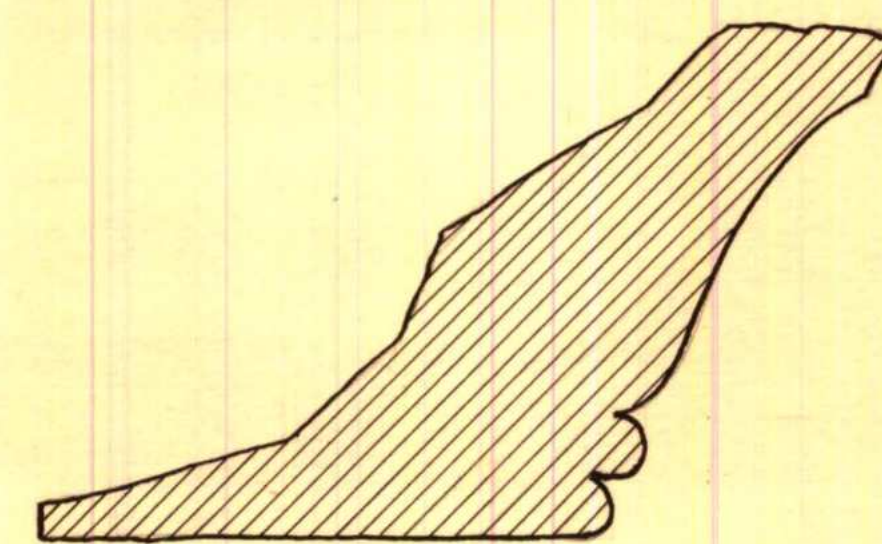
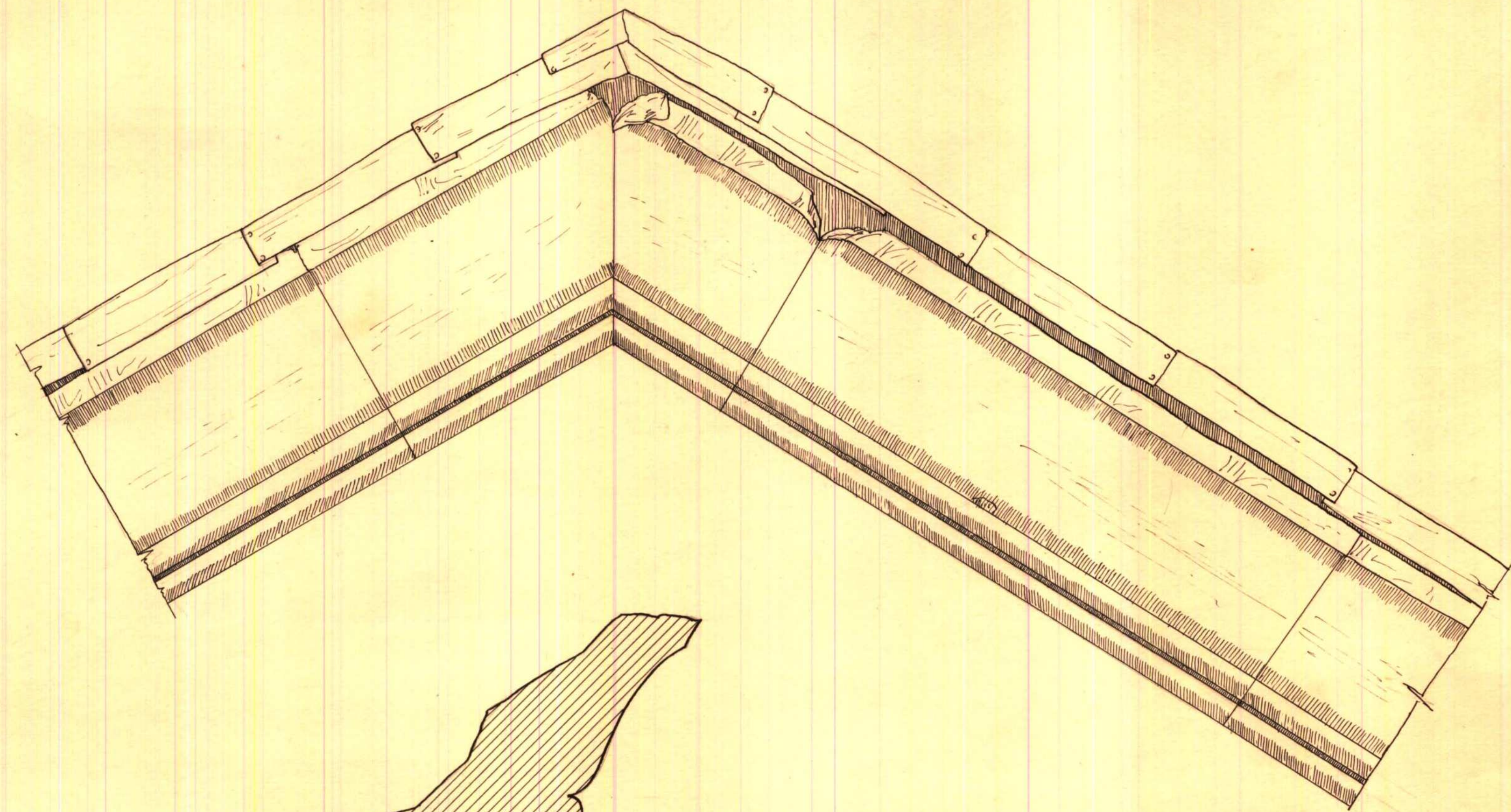
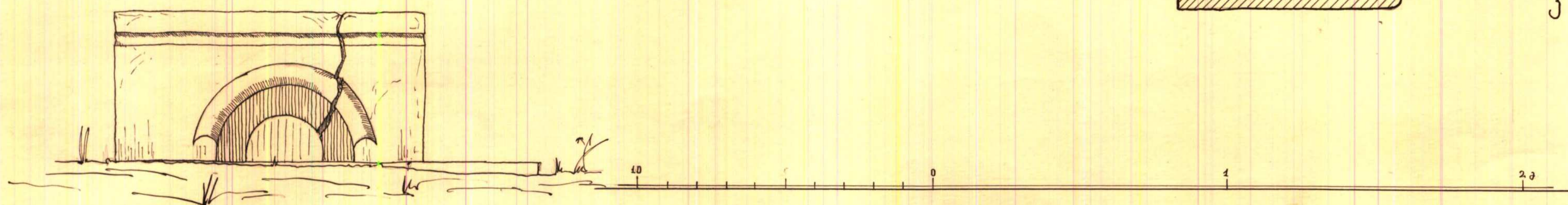

კ ა ნ ი ზ ჯ ა ზ ლ ა კ ა რ ლ ა ნ ი

ფოტოგრაფირებულია  
ლ. გ. ჭიჭილაძე  
1958 წ.



პედასტო

პედასტო

ჭრილი ხელი აღმოსავლეთისაკენ

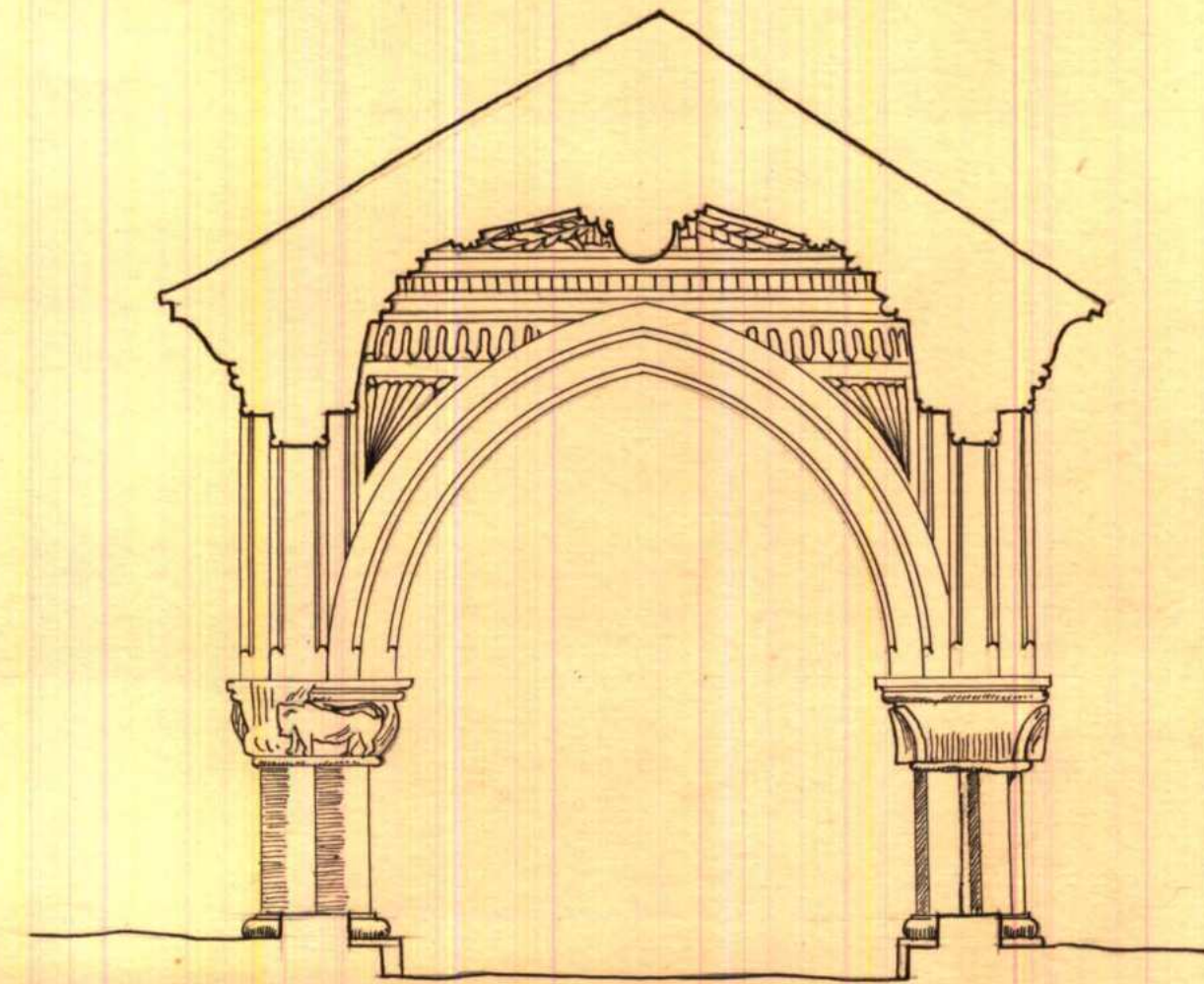
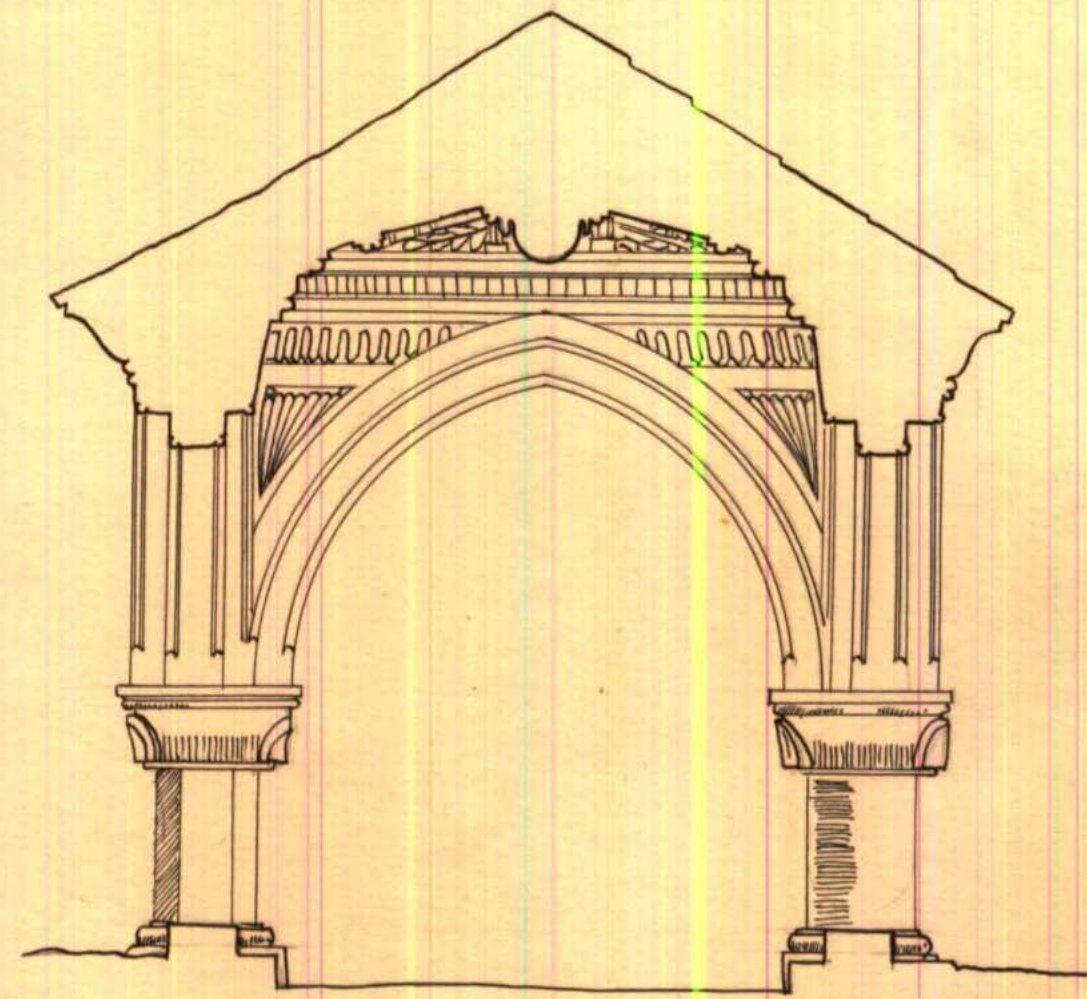

ჭრილი 1-1

ბეჭედი

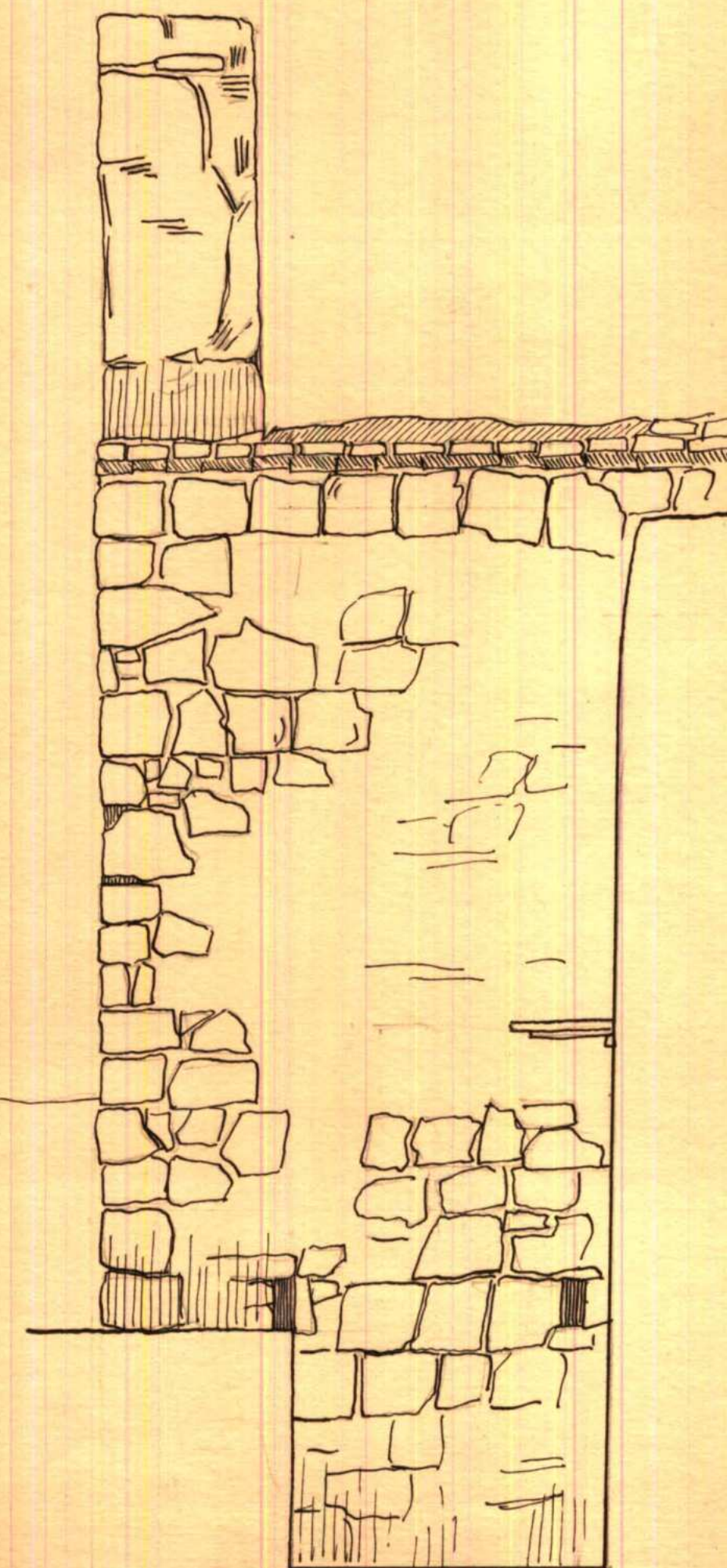
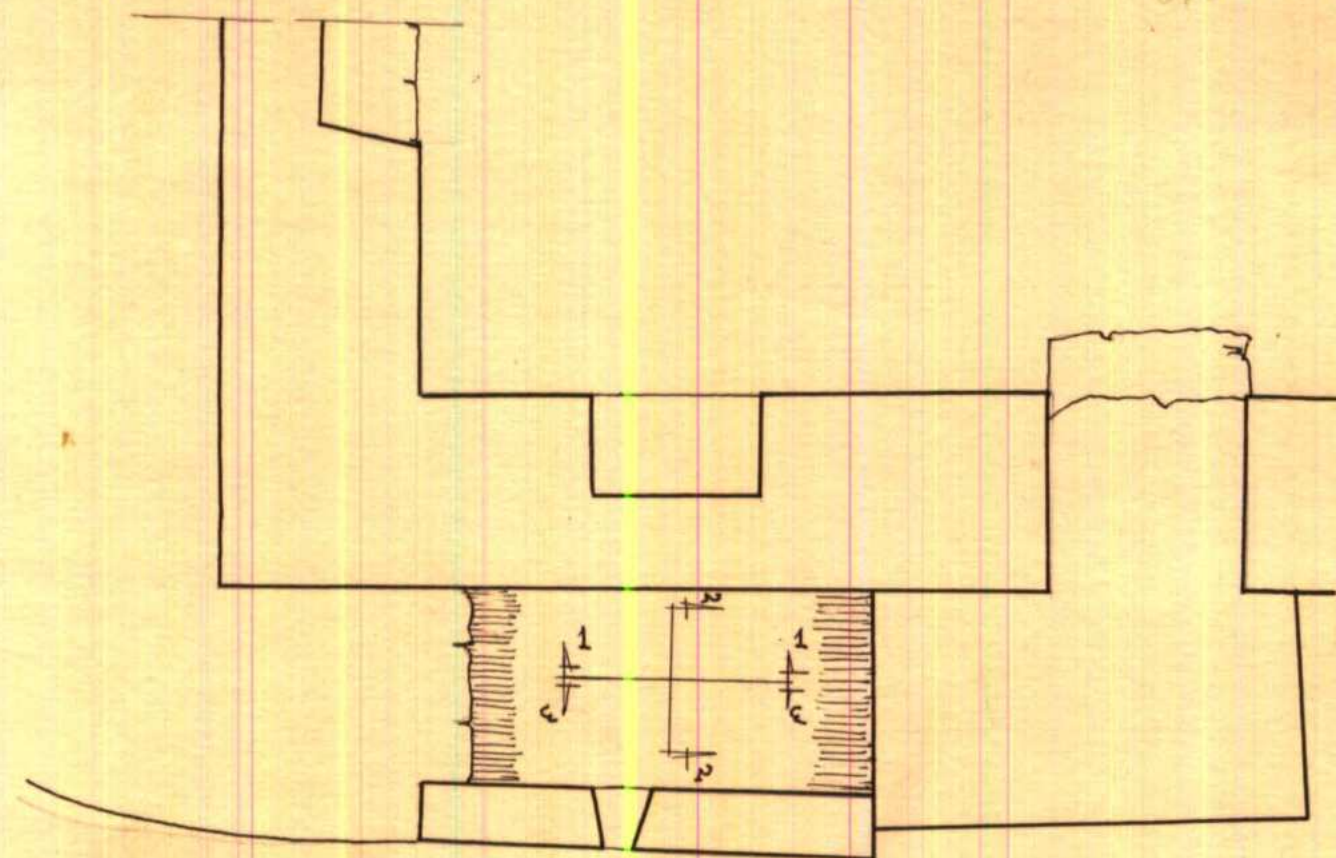

ჭრილი 2-2

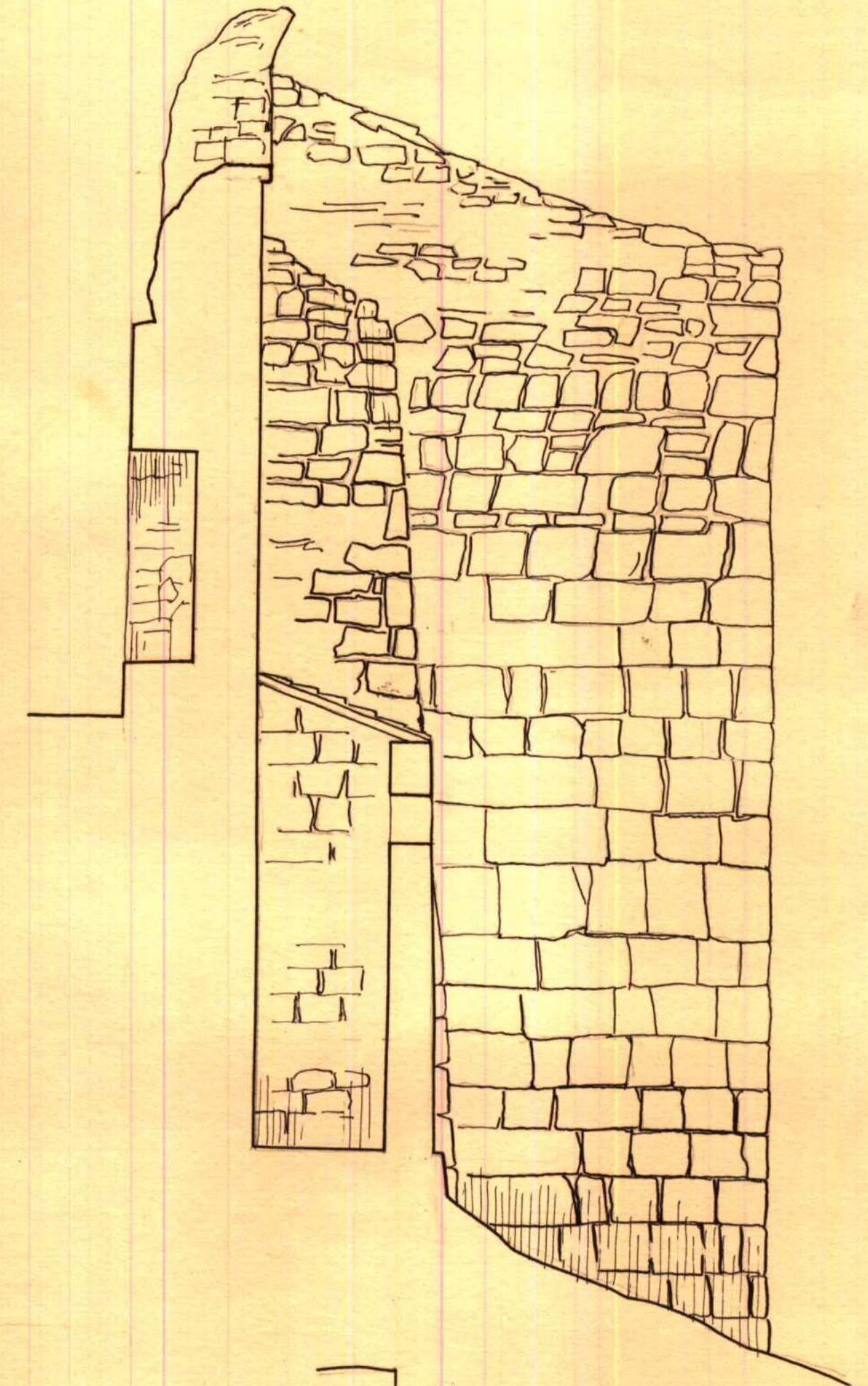

ჭრილი 3-3

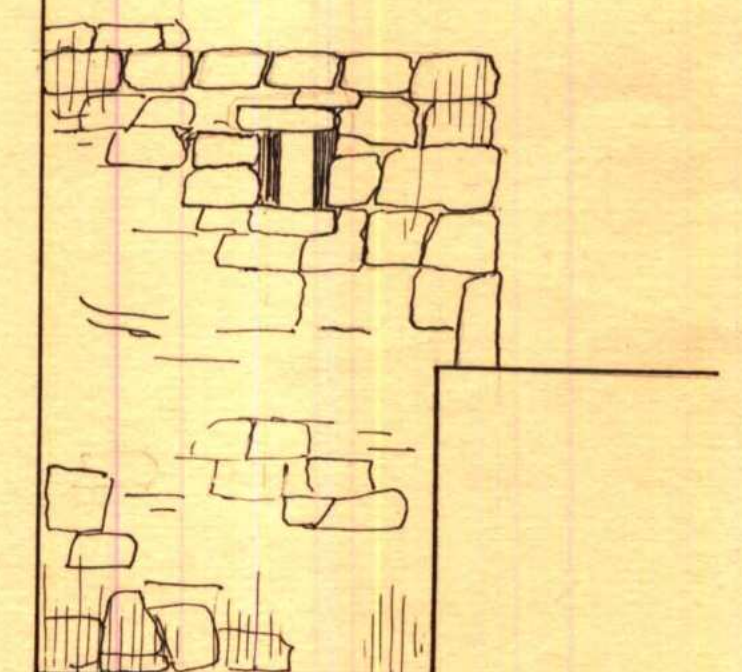



377 Δ 227

ს კ ს ღ ე მ ნ ს

ბ კ ბ მ ს

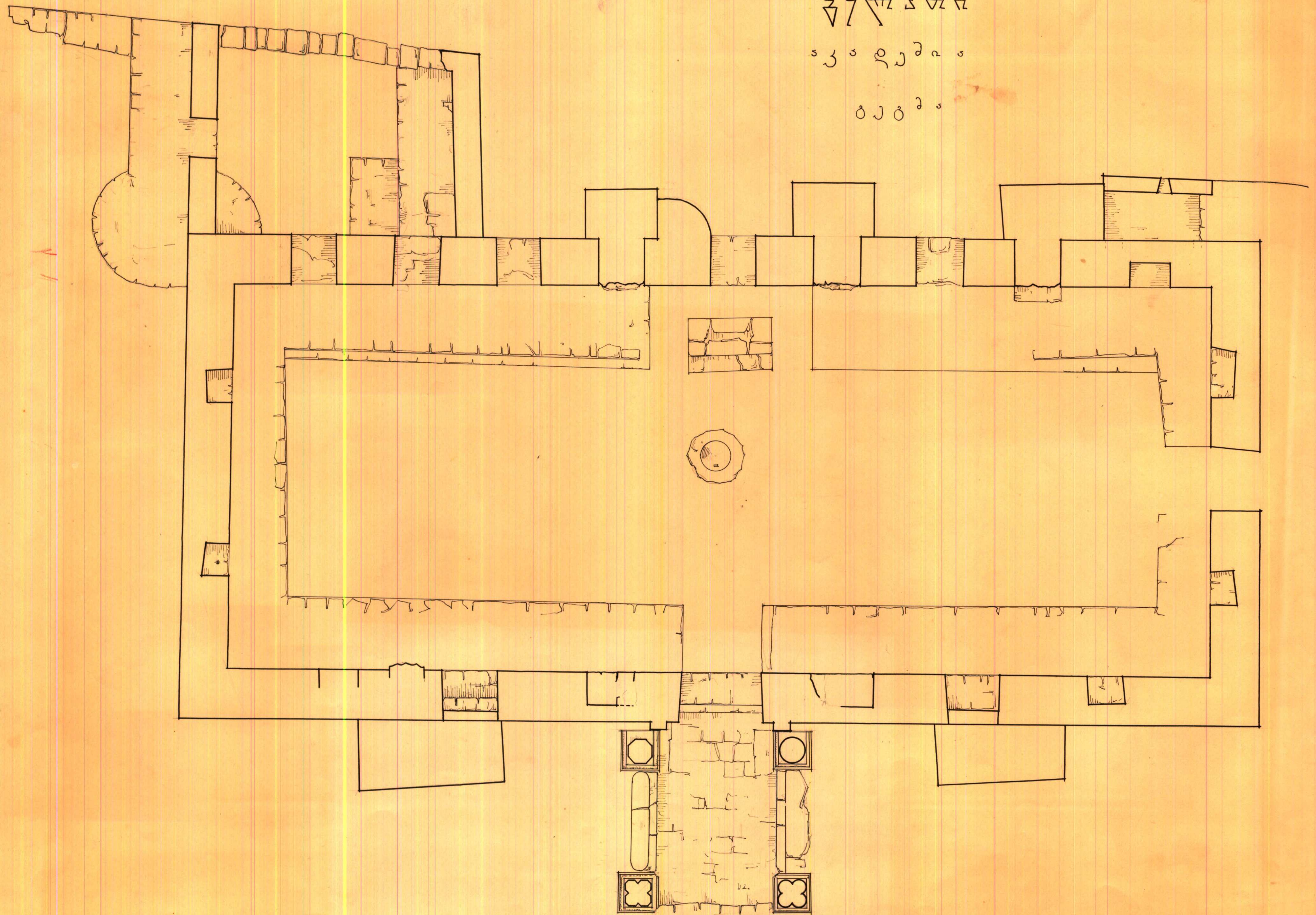

1 05 0 1 2 3 4 5 6 7 8 9 10 11 12 13 14 15

აზოგეს ან-ბი გ.ჭიჭილაძე  
დ. რ. ინსტაქა  
1958 წ.



ვერძინა

სვეტა

ხრამის გზის

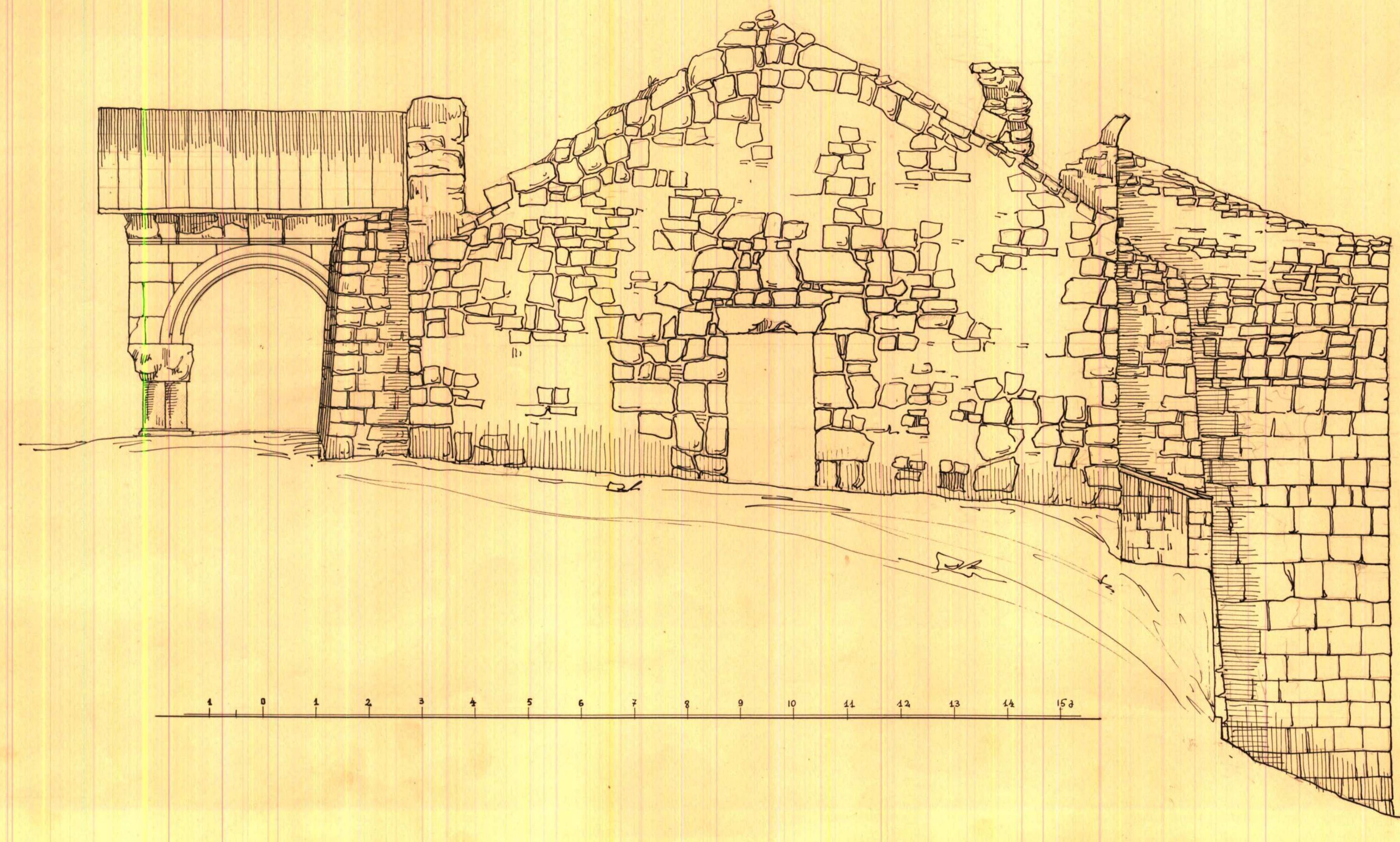

პოპოვი-ბოგოროდსკი  
ლ. გ. ჭიჭილაძე  
1958 წ.



ვეზირთა

სახლი

სამხრეთის ფასადი

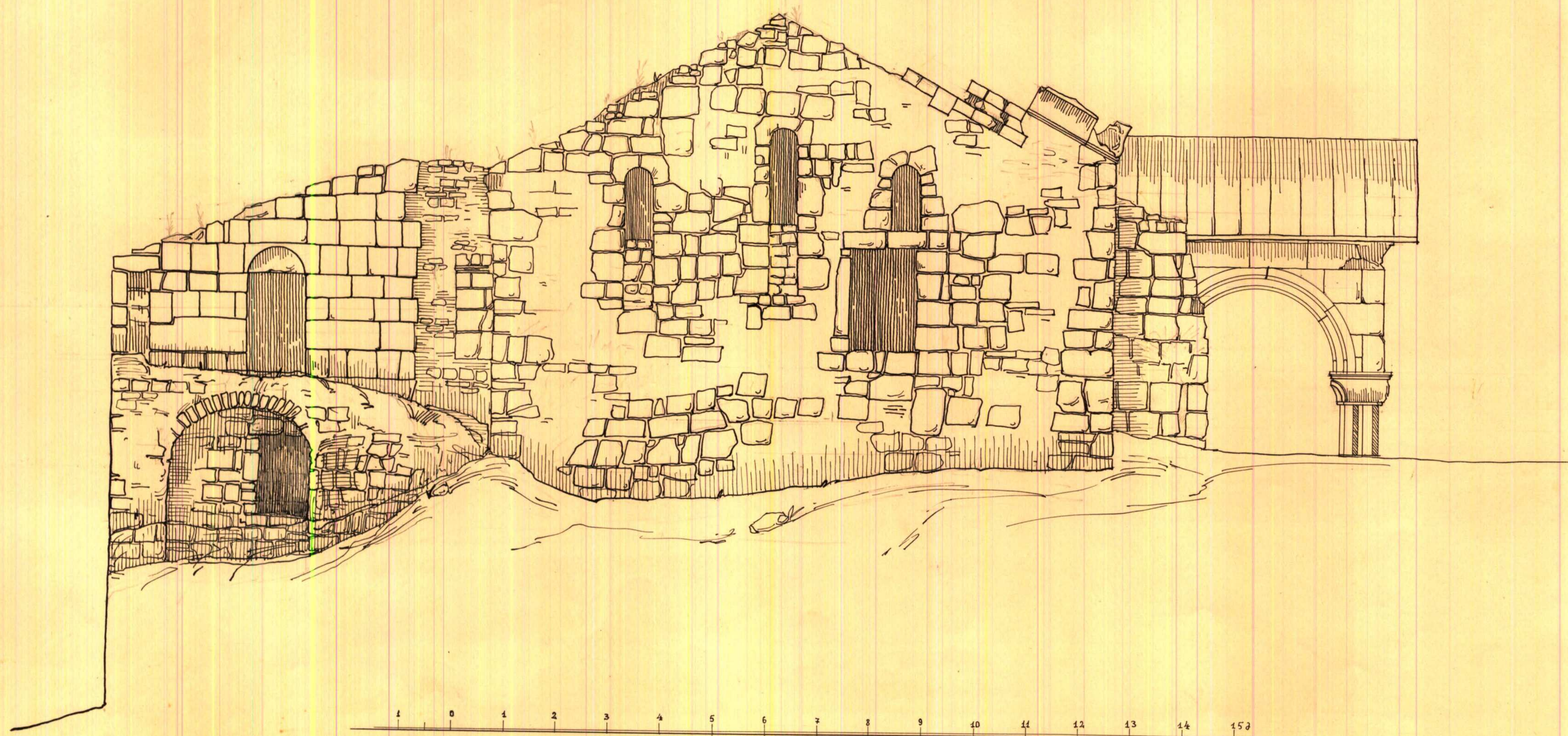

ახ. პეტრე-ბა. რ. ცინცაძე  
და გ. ჯეჭოლაძე  
1958 წ.



3 7 7 5 7 7

ॐ नमो भगवते वासुदेवाय

განკვეთი. ხედი აღმოსავლეთისაკენ

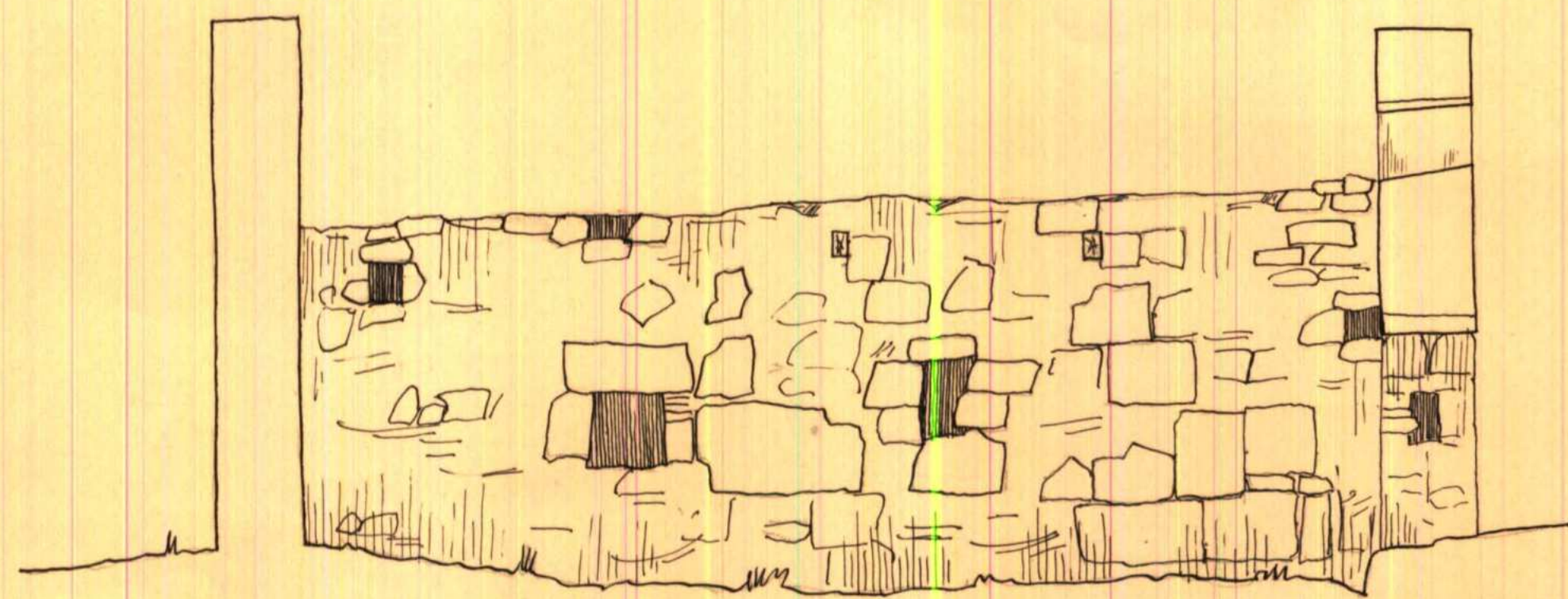

კ ა რ ბ ჯ ე  
ს ა ძ ბ რ ე ბ ს ე ს ა დ ე

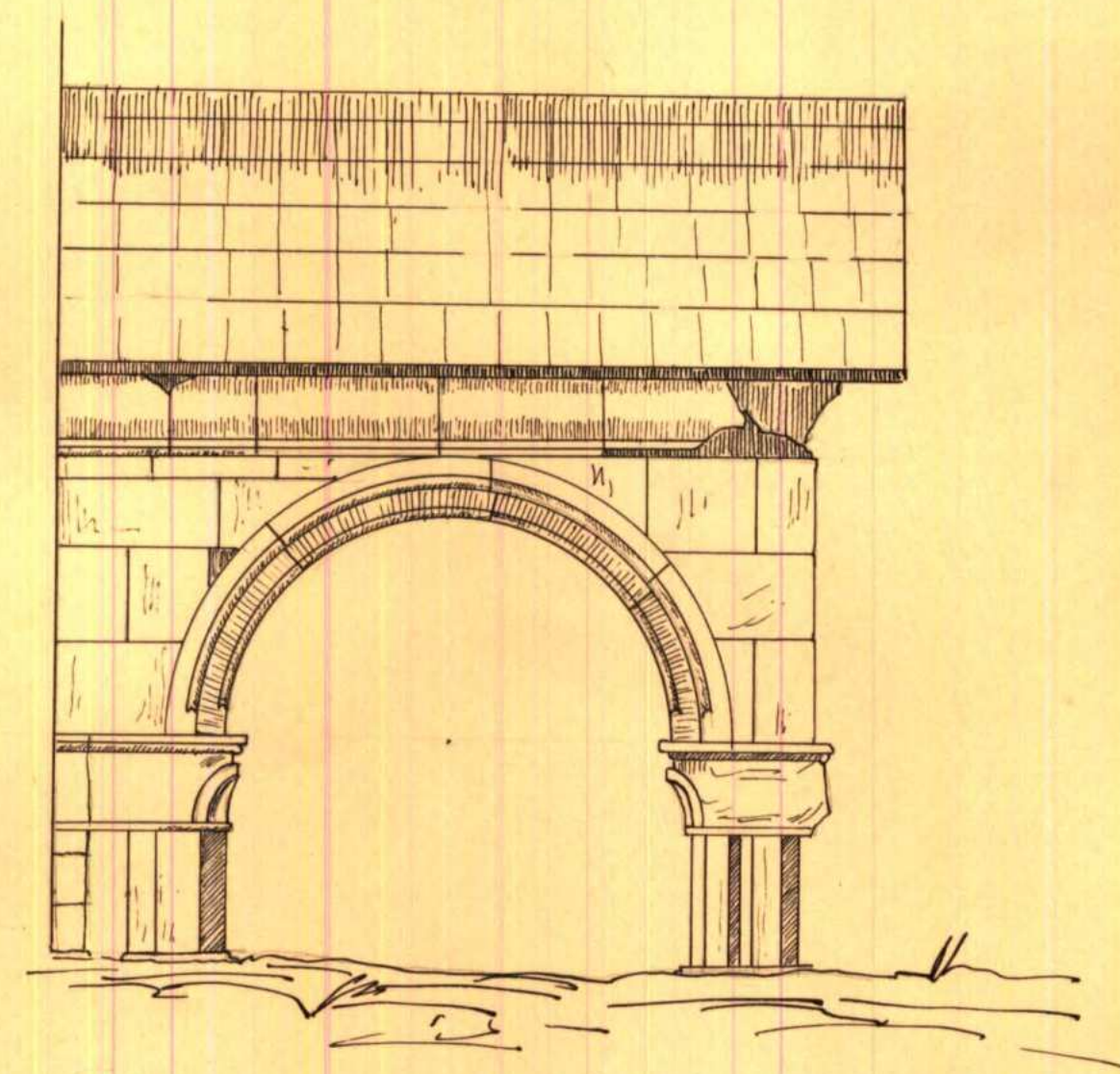

განკვეთი      ხელ      სამსახურისაკენ

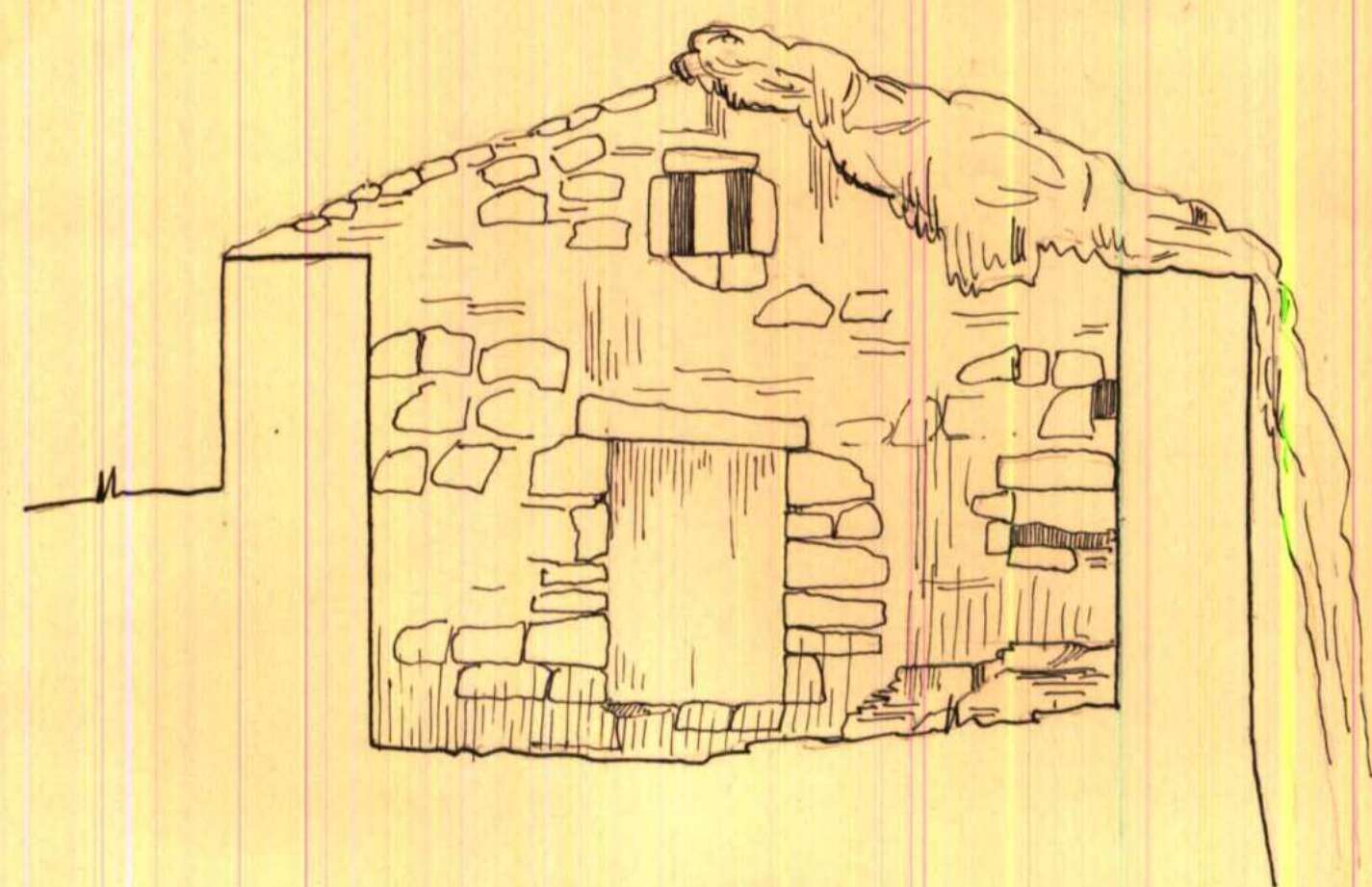

განცვით. ხელ ჩრდილოეთიხვეწ

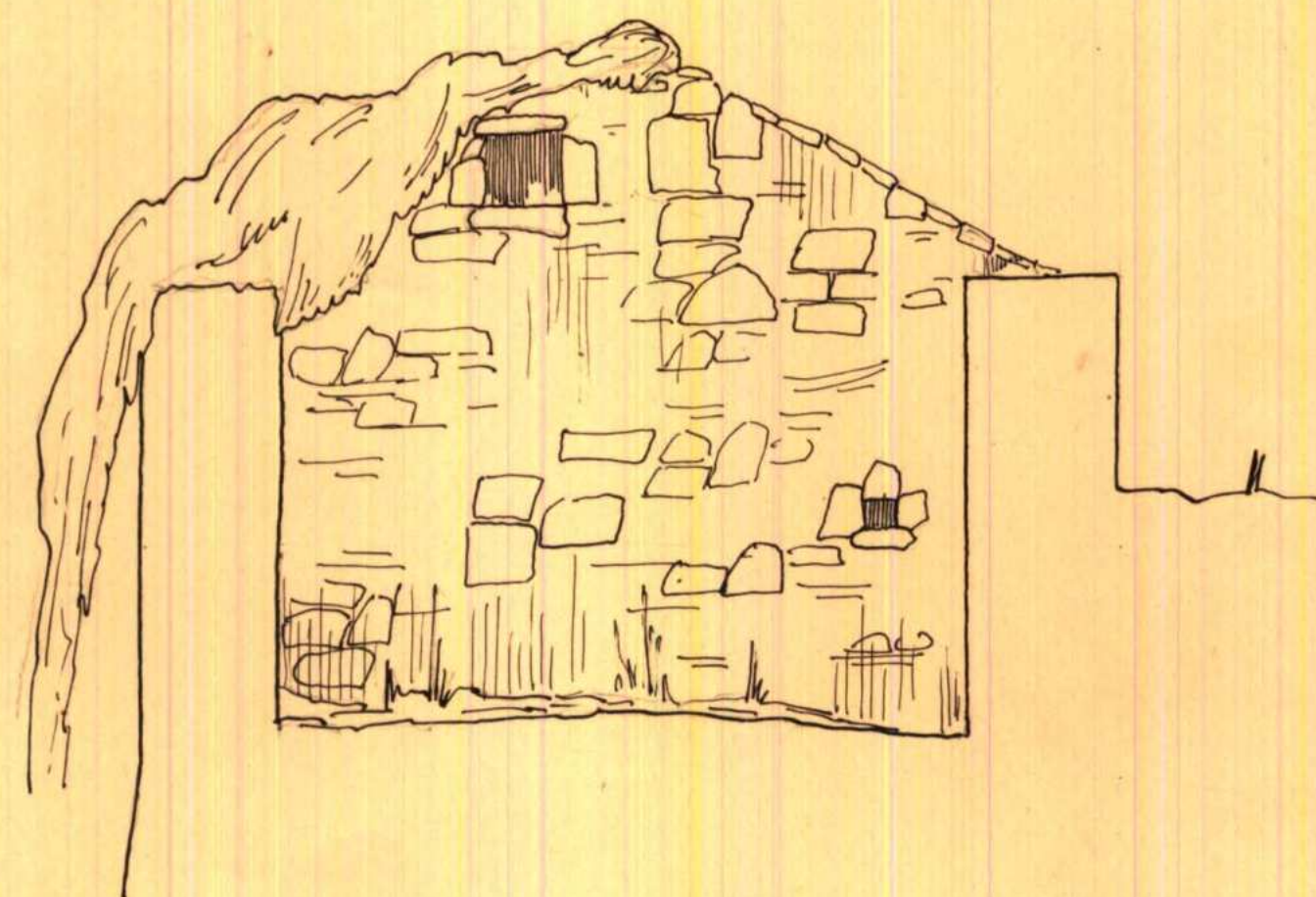

ხედიან მოეთიხებას ვახუშტი

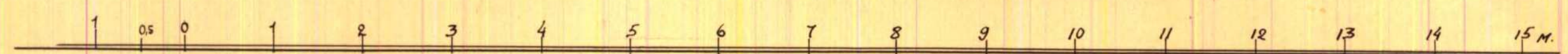
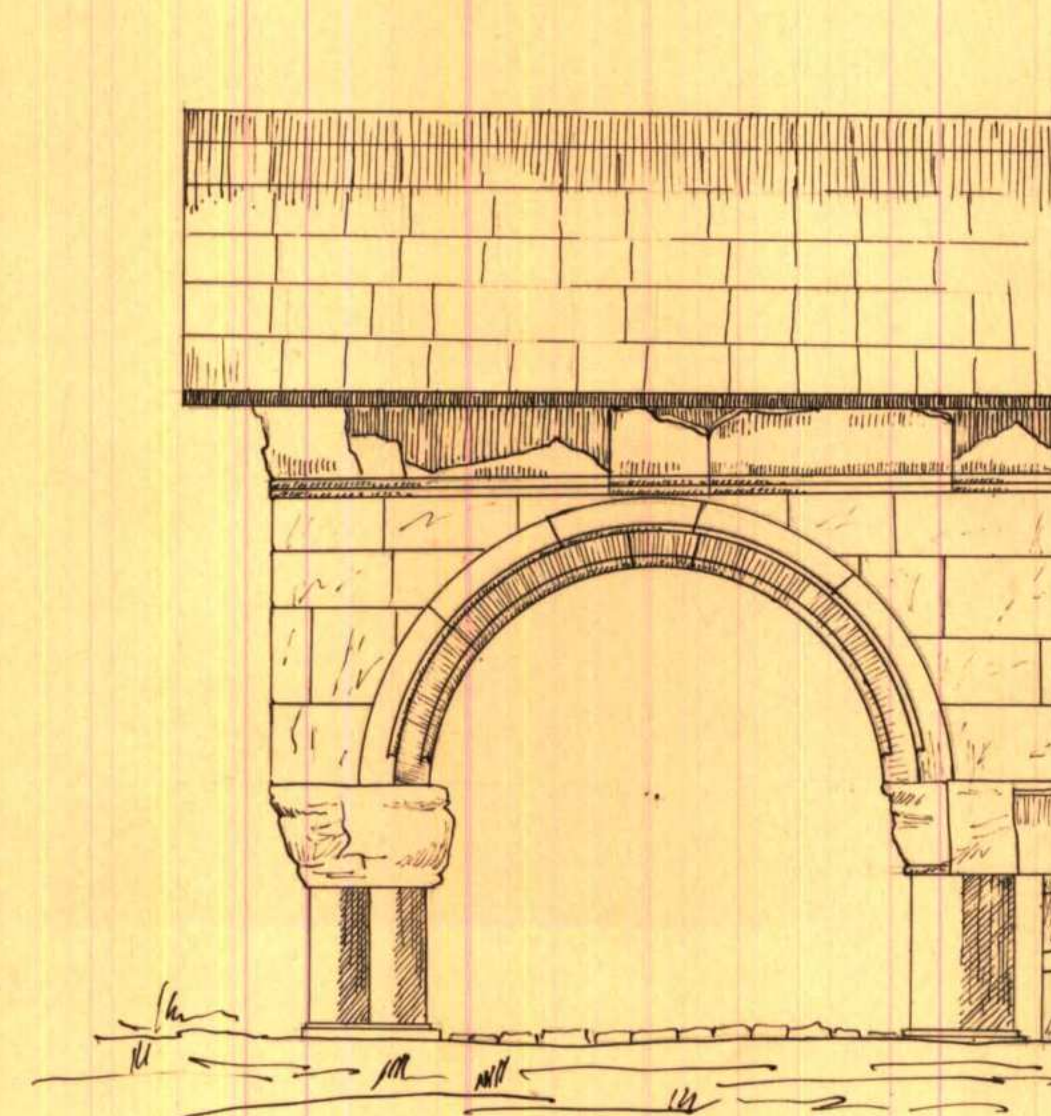

მომქს ანუ-ბა რ. ცინცა ძე  
 დ. გ. ჭეიშვილი  
 1958 წ.



პედაგოგის  
სკოლის

ბეჭედი (1 სართული)

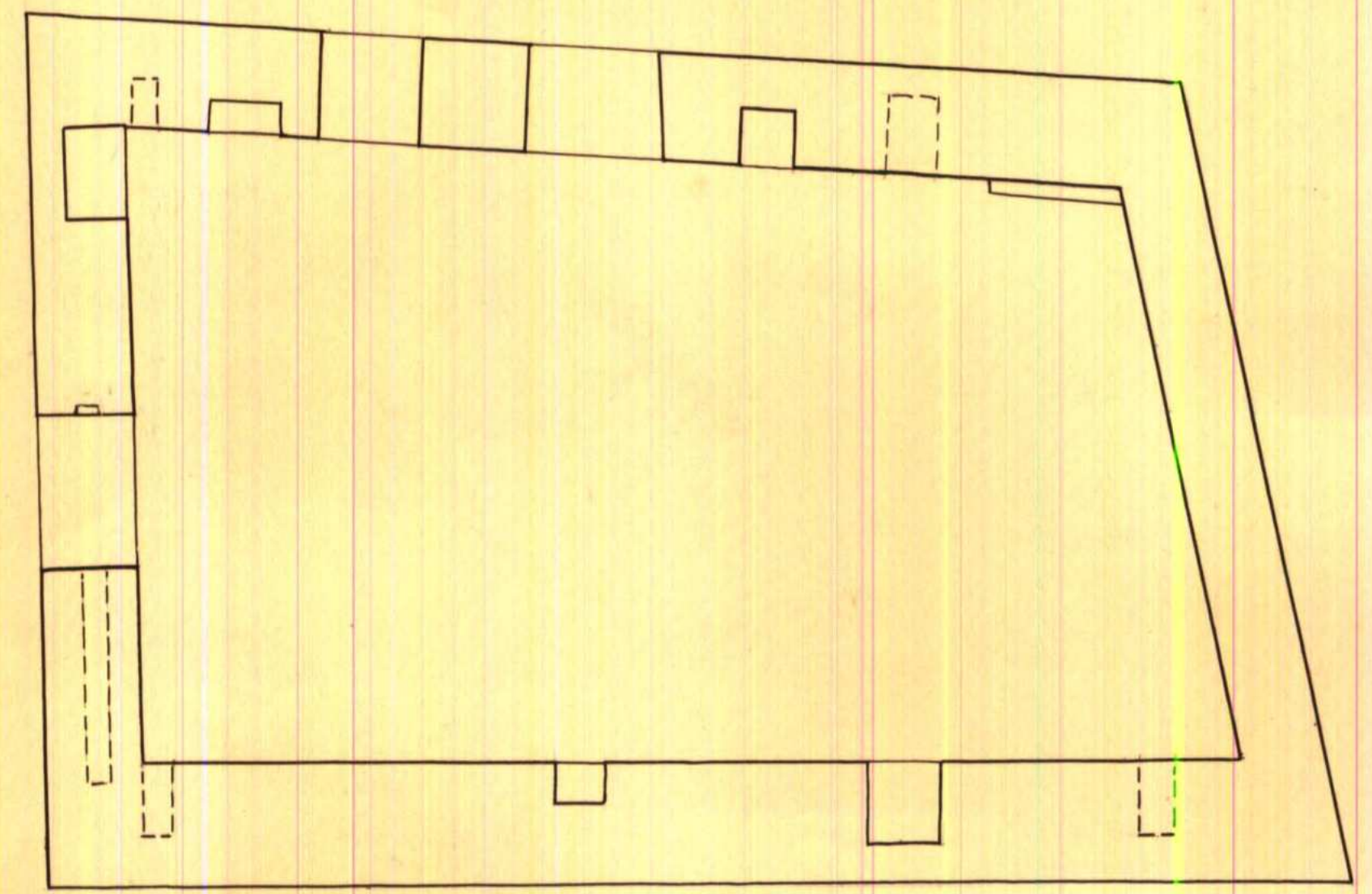

სამსახურის ფანჯარა

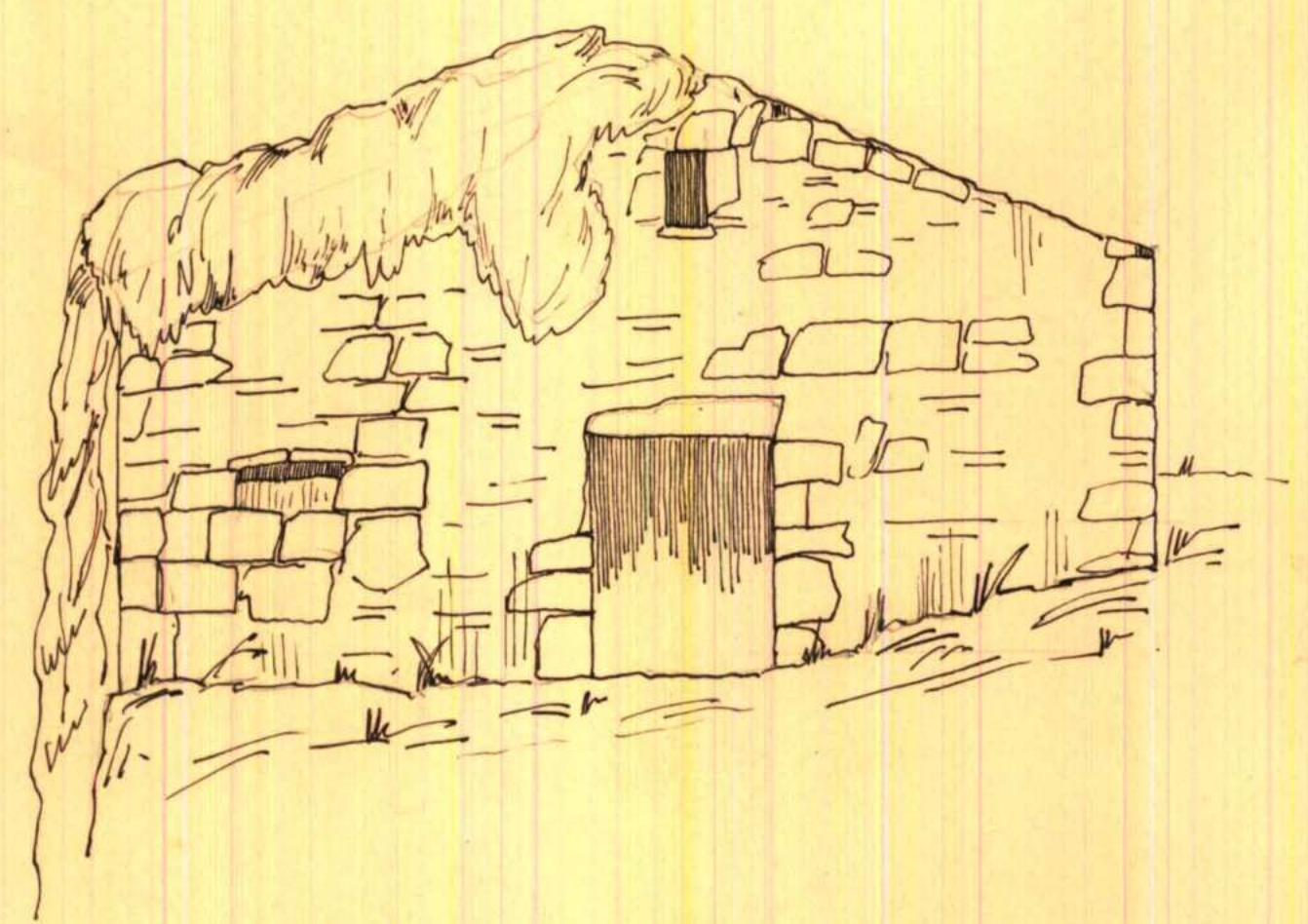

აღმოსავლეთის ფანჯარა

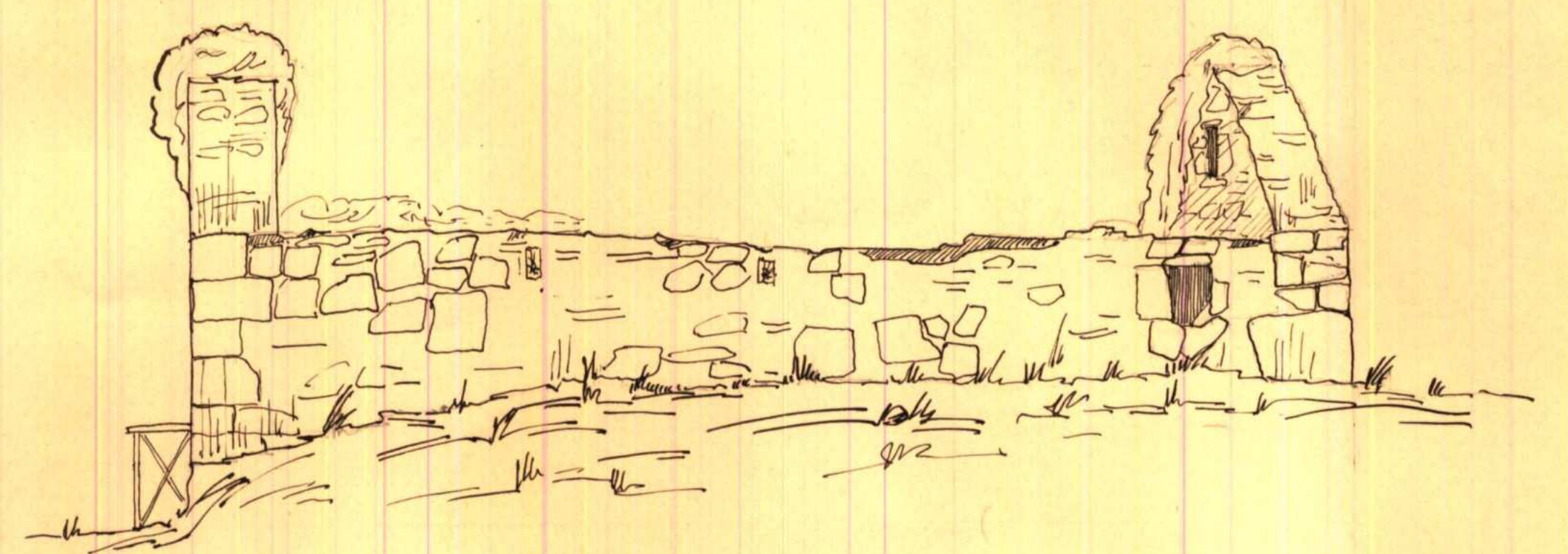

ხედილოვან ფანჯარა

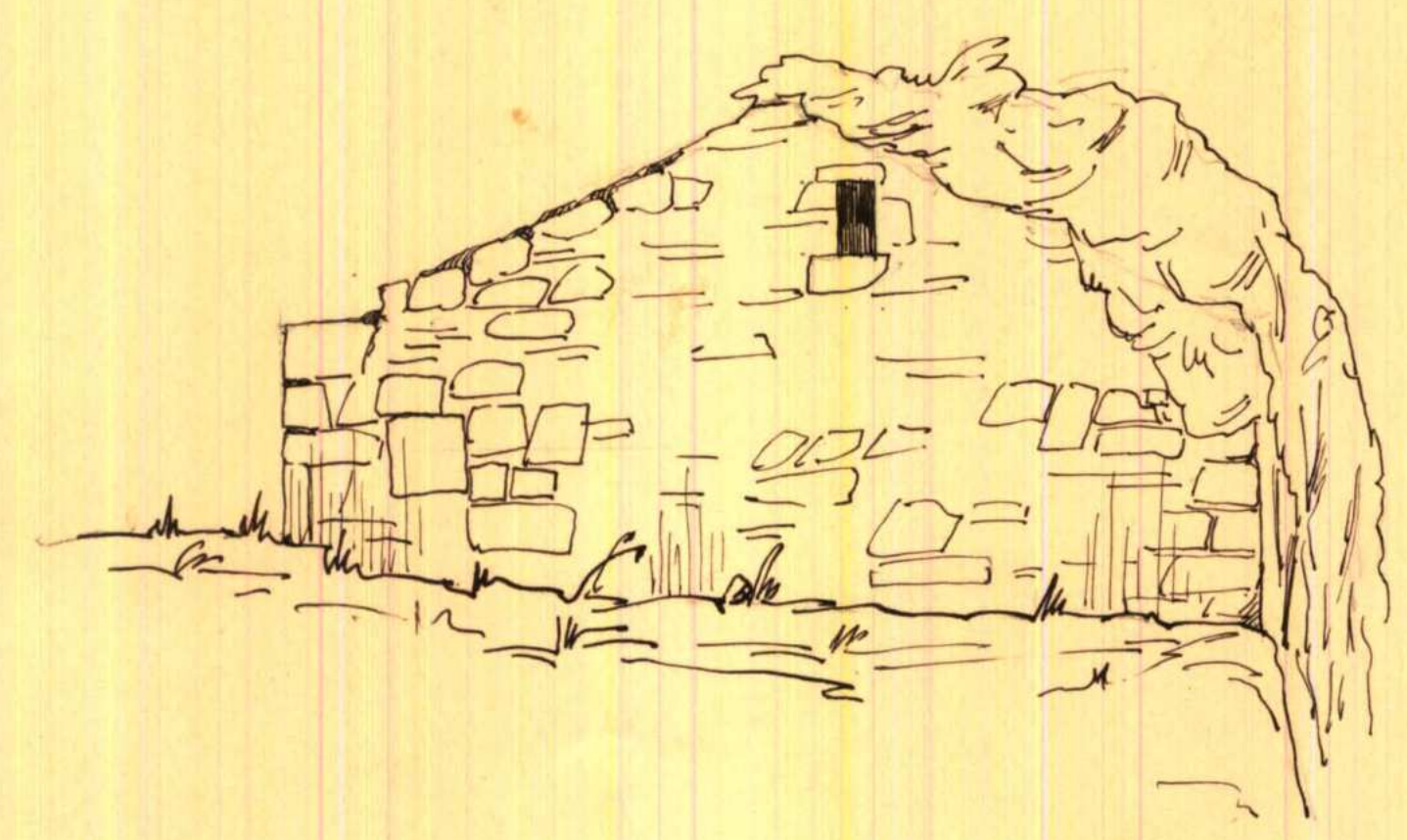

ჭრილი ხედი დასავლეთისკენ

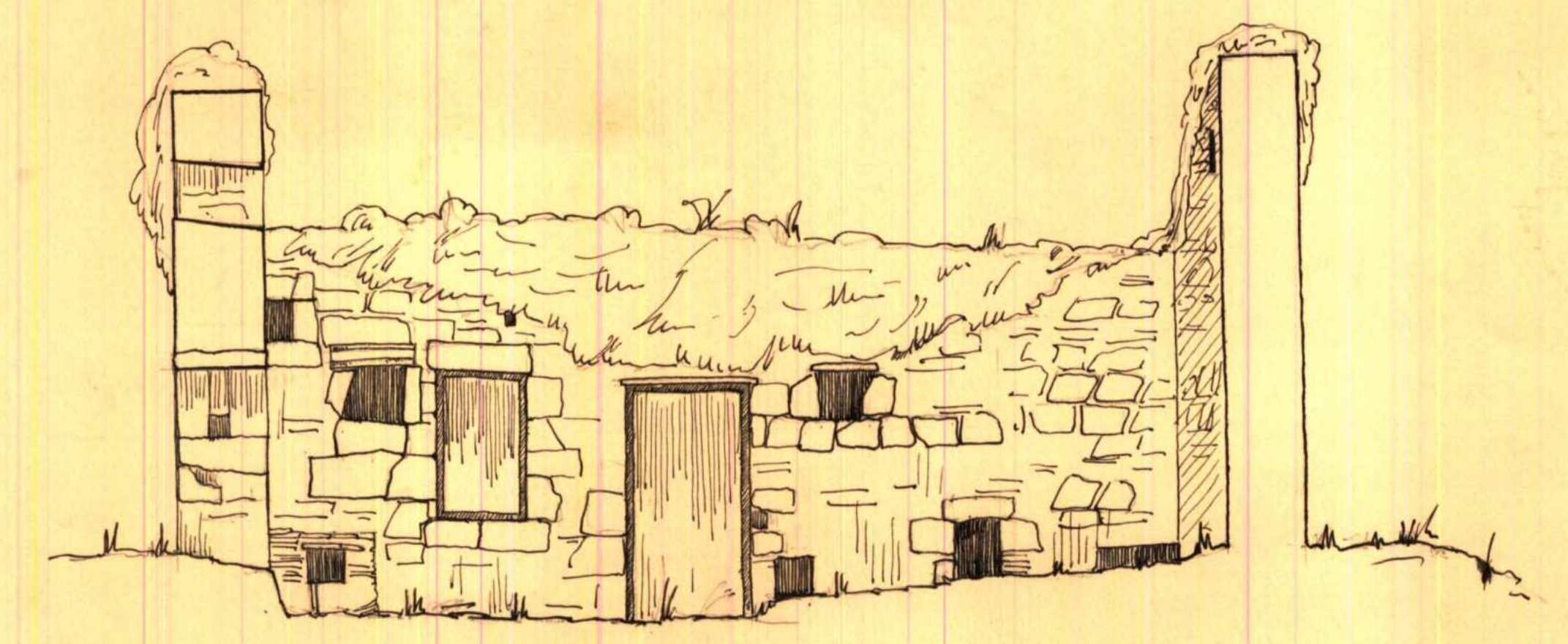

ბეჭედი

